

## Ficha de Prédio

Nº: 440929/2025

NIP: -

NIC: AAA 001 753 811

Área: 114213 m2



Concelho: SILVES - Freguesia: São Marcos da Serra

Secção: GO

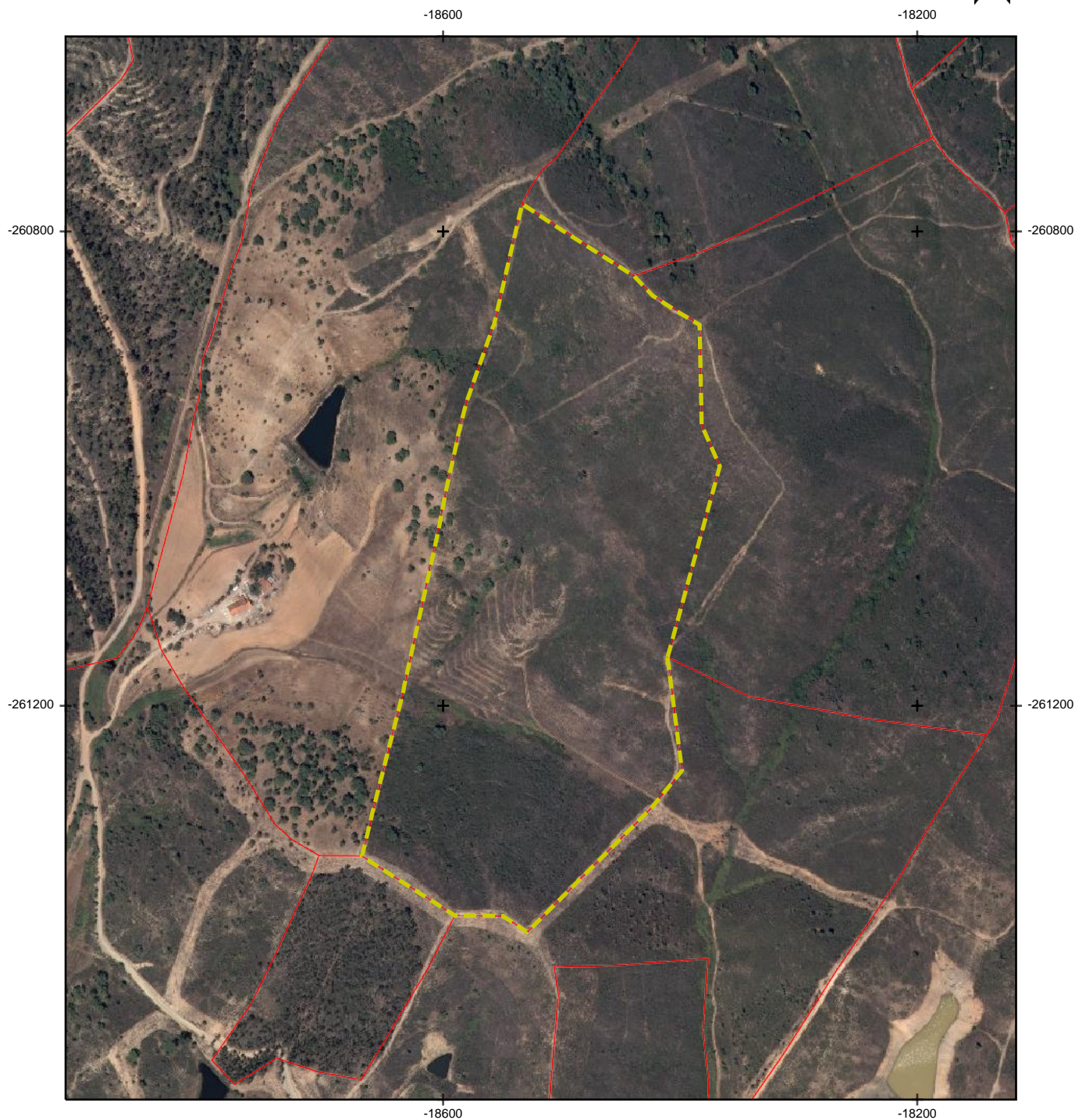
Prédio: 2



### Legenda

-  Estrema de prédios
-  Prédio selecionado

200 m

Sistema de Referência: PT-TM06/ETRS89  
Ortofotomapas, DGT, 2018

Escala de impressão: 1:5000

Informação oficial da DGT

Data de impressão: 22-11-2025

Proibida a reprodução para difusão ou venda.

Este documento não tem valor de certidão para efeitos de prova em quaisquer atos, negócios jurídicos ou operações de transformação fundiária relativos a prédios cadastrados.