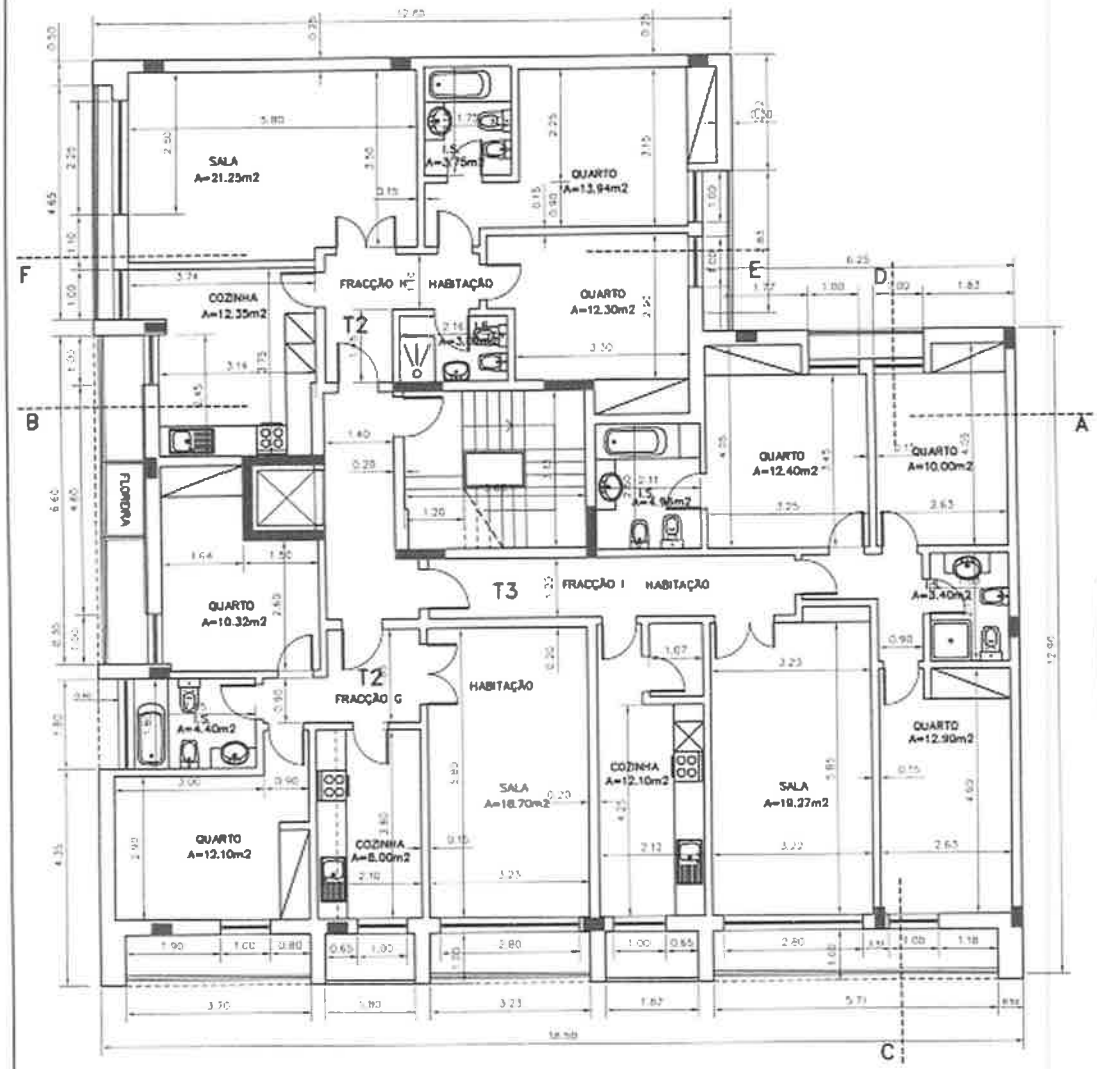

LOTE 63	ALVARA DE LOTEAMENTO	PROJECTO
ÁREA DO LOTE	306.25 m2	306.25 m2
Nº PISOS	4P + CAVE	4P + CAVE
ÁREA DE CONSTRUÇÃO/HABITAÇÃO	828.00 m2	829.84 m2
ÁREA DE CONSTRUÇÃO/COMÉRCIO	236.25 m2	234.00 m2
TOTAL ÁREA DE HABITAÇÃO E COMERCIO	1064.25 m2	1063.84 m2
ÁREA DE ARRECADAÇÕES DO PISO 0	70.00 m2	43.27 m2
Nº DE FOGOS	9	9
LOJAS	3	3
ÁREA DE ESTACIONAMENTO	236.25 m2	306.25 m2
Nº DE LUGARES	9	8

NOTA: TODAS AS COTAS REFERIDAS NO PROJECTO DEVERÃO SER VERIFICADAS E RETIFICADAS EM OBRA

TÉCNICO RESPONSÁVEL: ASR arquitecta	LOCAL: VALE FIGUEIRA – QUINTA DO BOM RETIRO LOTE 63	REQUERENTE: RAMOS E RAIMUNDO, LDA	
	DESENHO: PLANTA GERAL PISO 2	ESCALA: 1/100	DESENHO Nº: 4
DATA: JULHO	PROJECTO: DESENHOS FINAIS	Nº DE ARQUIVO:	

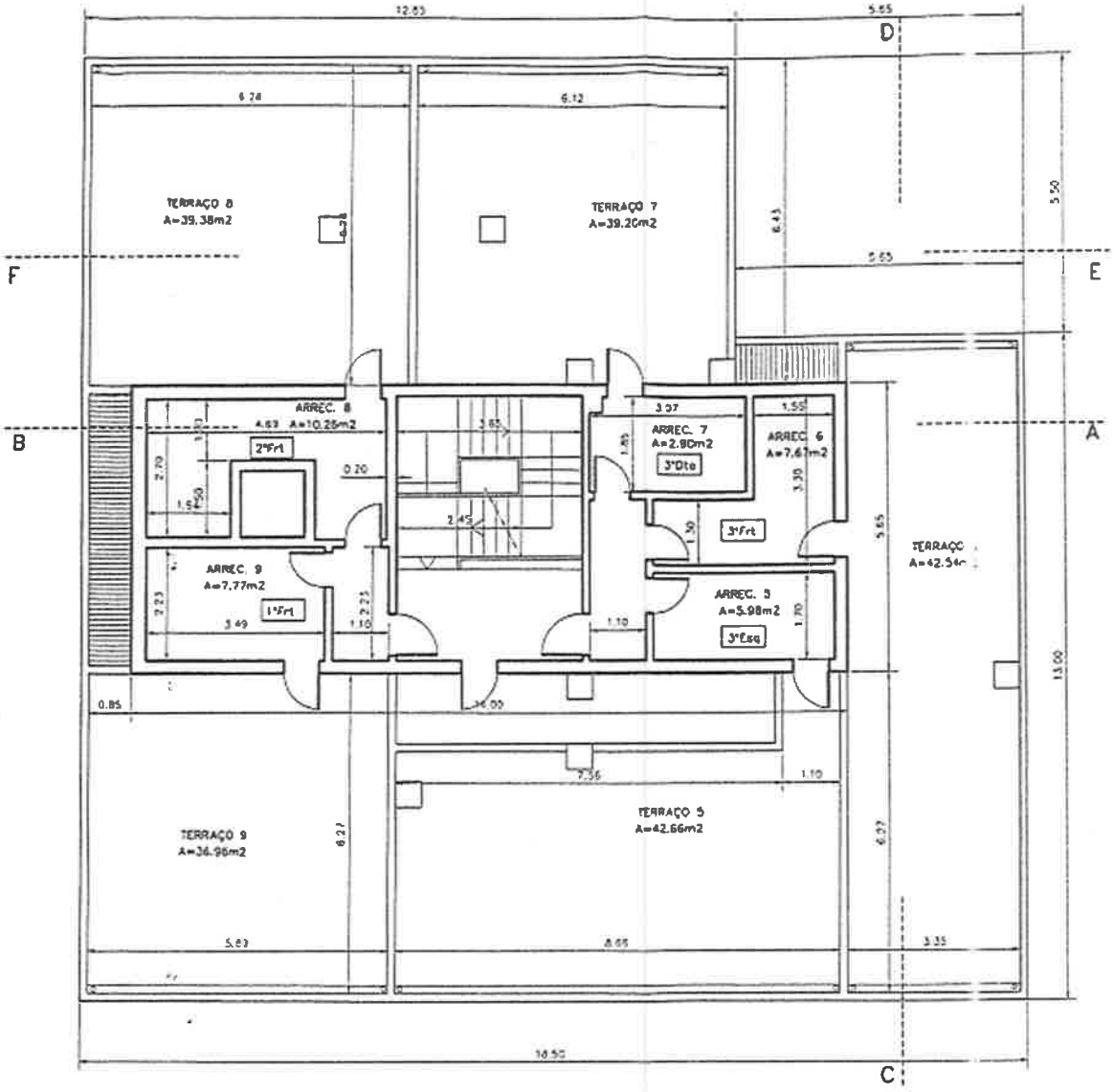

NOTA: TODAS AS COTAS REFERIDAS NO PROJECTO DEVERÃO SER VERIFICADAS E RETIFICADAS EM OBRA

ASR arquitecta	LOCAL: VALE FIGUEIRA – QUINTA DO BOM RETIRO LOTE 63	DESENHADO: RAMOS E RAIMUNDO, LDA	
	DESENHO: PLANTA DO SOTÃO – ARRECADAÇÕES	ESCALA: 1/100	DESENHO Nº: 7
DATA: OUTUBRO 7	PROJECTO: PROJECTO DE ARQUITECTURA	Nº DE ARQUIVO	