



APROVAÇÃO DE PROCESSO

Processo:



PO/2019/241

Tipo:

PO

Data:

03-06-2024

N.º de Processo:

FF11A4846C04





APROVAÇÃO DE PROCESSO

Requerimento:



3489/2021

Tipo:

153

FF11A4846C04



Aprovado por despacho do Exmo. Senhor
Presidente da Câmara Municipal Humberto
Brito

Está conforme o original, 03-06-2024



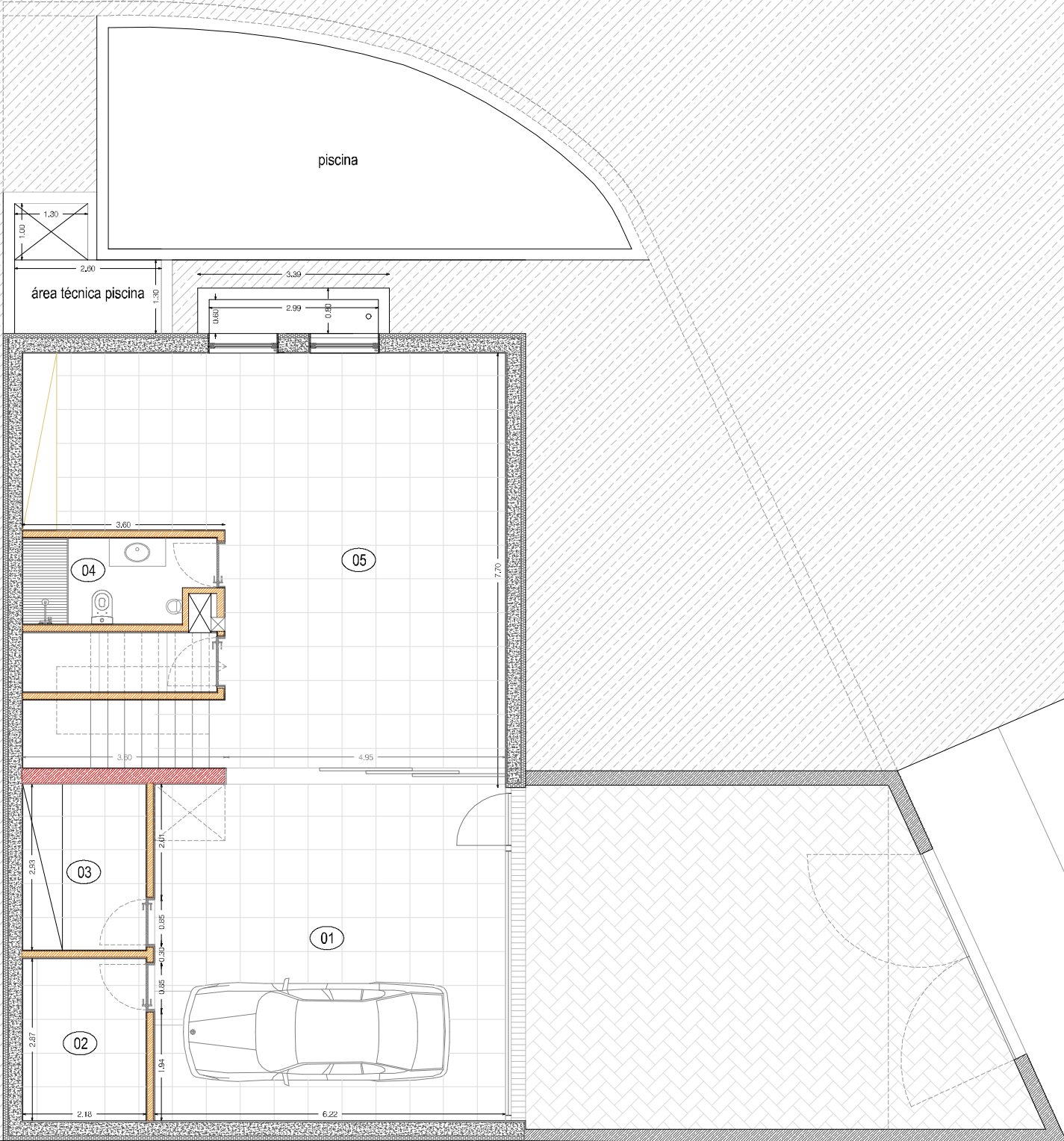

LEGENDA:

01	GARAGEM	38,80 m²
02	ÁREA TÉCNICA	6,30 m²
03	LAVANDARIA	6,30 m²
04	INSTALAÇÃO SANITÁRIA 01	4,80 m²
05	ARRUMOS	43,00 m²
06	SALA DE ESTAR E JANTAR	51,00 m²
07	COZINHA	13,70 m²
08	INSTALAÇÃO SANITÁRIA 02	7,00 m²
09	ESCRITÓRIO	20,40 m²
10	VARANDA	4,00 m²
11	QUARTO 01	18,80 m²
12	INSTALAÇÃO SANITÁRIA 03	4,70m²
13	VESTIÁRIO	7,50 m²
14	QUARTO 02	12,60 m²
15	INSTALAÇÃO SANITÁRIA 04	3,90 m²
16	QUARTO 03	16,30 m²
17	INSTALAÇÃO SANITÁRIA 05	4,20 m²
18	VARANDA 01	7,60 m²
19	VARANDA 02	2,20 m²

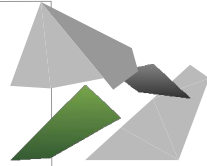

valdemar leão
arquitECTURA & urbanismo
Rua D. Afonso Henriques, 21 - 4590 - 434 Paços de Ferreira
www.valdemarleao.com

Construção
Habitacional - Unifamiliar
ArquitECTura

TELAS FINAIS
Planta da Cave

ARQUITECTURA

Mónica Sofia Pinheiro Cardoso
Rua António Campos

Paços de Ferreira

Coordenador	Colaborou	Código de Projecto	Ficheiro	Data	Escala	FOLHA
Arq. Valdemar Leão	Arq. Cláudio Nunes	19PAÇOS04	Plantas	09-12-2021	1/100	F1

Reprodução total ou parcial reservada à entidade promotora para os fins a que temos contratada. Propriedade intelectual e direitos de autor de Valdemar Leão, Paços de Ferreira, Decreto Lei 63/85 (14 de Março).

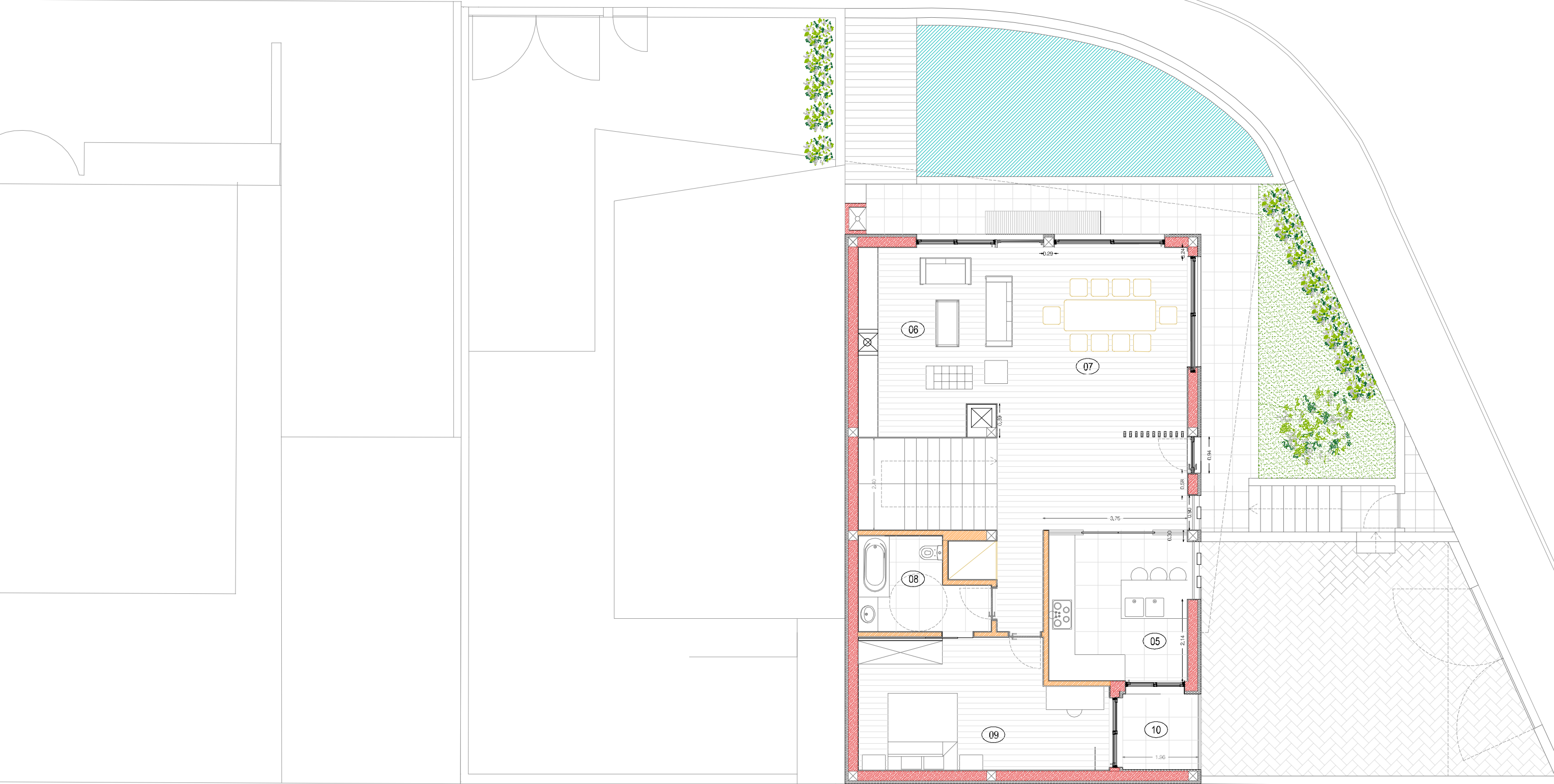

LEGENDA:

01	GARAGEM	38,80 m²
02	ÁREA TÉCNICA	6,30 m²
03	LAVANDARIA	6,30 m²
04	INSTALAÇÃO SANITÁRIA 01	4,80 m²
05	ARRUMOS	43,00 m²
06	SALA DE ESTAR E JANTAR	51,00 m²
07	COZINHA	13,70 m²
08	INSTALAÇÃO SANITÁRIA 02	7,00 m²
09	ESCritÓRIO	20,40 m²
10	VARANDA	4,00 m²
11	QUARTO 01	18,80 m²
12	INSTALAÇÃO SANITÁRIA 03	4,70m²
13	VESTIÁRIO	7,50 m²
14	QUARTO 02	12,60 m²
15	INSTALAÇÃO SANITÁRIA 04	3,90 m²
16	QUARTO 03	16,30 m²
17	INSTALAÇÃO SANITÁRIA 05	4,20 m²
18	VARANDA 01	7,60 m²
19	VARANDA 02	2,20 m²

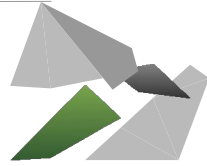

valdemar leão
arquitECTURA & urbanismo
Rua D. Afonso Henriques, 21 - 4590 - 426 Paços de Ferreira
wp:leao@valdemarleao.com

Construção
Habitacional - Unifamiliar
ArquitECTura

TELAS FINAIS
Planta do R/Chão

ARQUITECTURA

Mónica Sofia Pinheiro Cardoso
Rua António Campos

Paços de Ferreira

Coordenador	Colaborou	Código de Projecto	Ficheiro	Data	Escala	FOLHA
Arq. Valdemar Leão	Arq. Cláudio Nunes	19PAÇOS04	Plantas	09-12-2021	1/100	F2

Reprodução total ou parcial reservada à entidade promotora para os fins a nos termos contratuais. Propriedade intelectual e direitos de autor de Valdemar Leão, Paços de Ferreira, Decreto Lei 63/85 (14 de Março).

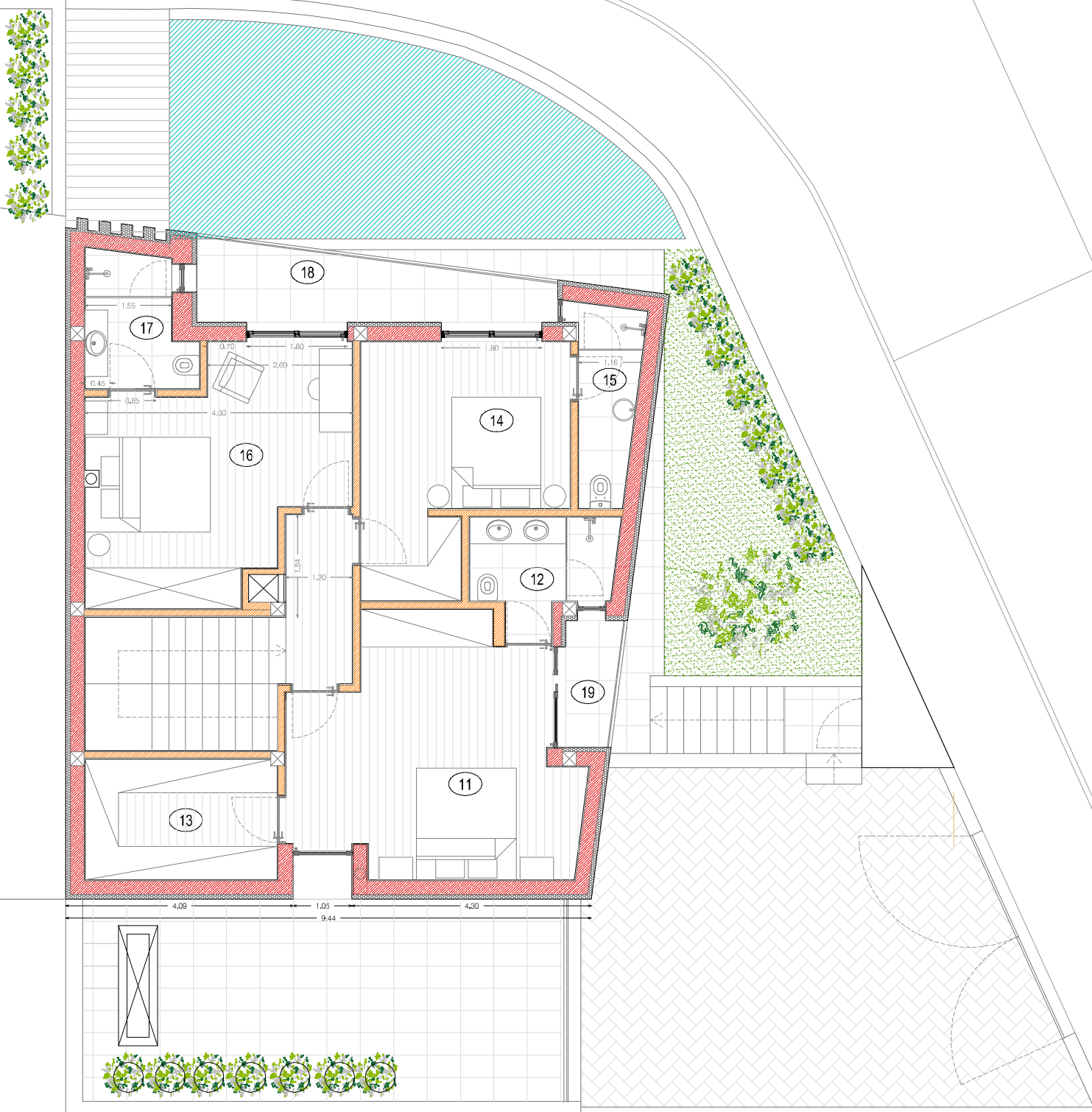

LEGENDA:

01	GARAGEM	38,80 m²
02	ÁREA TÉCNICA	6,30 m²
03	LAVANDARIA	6,30 m²
04	INSTALAÇÃO SANITÁRIA 01	4,80 m²
05	ARRUMOS	43,00 m²
06	SALA DE ESTAR E JANTAR	51,00 m²
07	COZINHA	13,70 m²
08	INSTALAÇÃO SANITÁRIA 02	7,00 m²
09	ESCRITÓRIO	20,40 m²
10	VARANDA	4,00 m²
11	QUARTO 01	18,80 m²
12	INSTALAÇÃO SANITÁRIA 03	4,70m²
13	VESTIÁRIO	7,50 m²
14	QUARTO 02	12,60 m²
15	INSTALAÇÃO SANITÁRIA 04	3,90 m²
16	QUARTO 03	16,30 m²
17	INSTALAÇÃO SANITÁRIA 05	4,20 m²
18	VARANDA 01	7,60 m²
19	VARANDA 02	2,20 m²

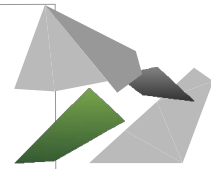

valdemar leão
arquitECTURA & urbanismo
Rua D. Afonso Henriques, 21 - 4590 - 434 Paços de Ferreira
arq.leao@valdemarleo.com

Construção
Habitacional - Unifamiliar
ArquitECTura

TELAS FINAIS
Planta do Piso 1

ARQUITECTURA

Mónica Sofia Pinheiro Cardoso
Rua António Campos

Paços de Ferreira

Coordenador	Colaborou	Código de Projecto	Ficheiro	Data	Escala	FOLHA
Arq. Valdemar Leão	Arq. Cláudio Nunes	19PAÇOS04	Plantas	09-12-2021	1/100	F3

Reprodução total ou parcial reservada à entidade promotora para os fins a que temos contratual. Propriedade intelectual e direitos de autor de Valdemar Leão, Paços de Ferreira, Decreto Lei 63/85 (14 de Março).

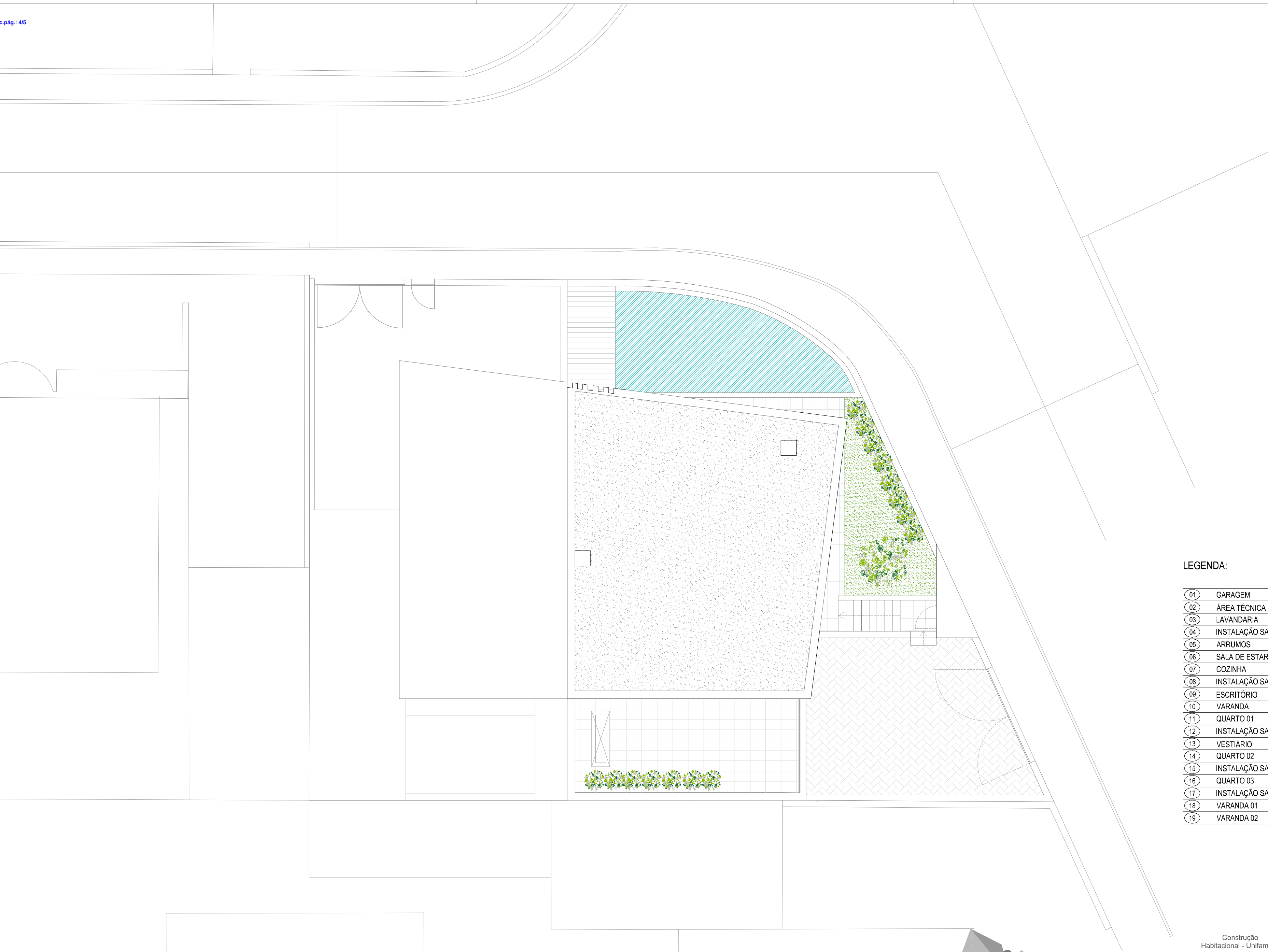

LEGENDA:

01	GARAGEM	38,80 m²
02	ÁREA TÉCNICA	6,30 m²
03	LAVANDARIA	6,30 m²
04	INSTALAÇÃO SANITÁRIA 01	4,80 m²
05	ARRUMOS	43,00 m²
06	SALA DE ESTAR E JANTAR	51,00 m²
07	COZINHA	13,70 m²
08	INSTALAÇÃO SANITÁRIA 02	7,00 m²
09	ESCRITÓRIO	20,40 m²
10	VARANDA	4,00 m²
11	QUARTO 01	18,80 m²
12	INSTALAÇÃO SANITÁRIA 03	4,70m²
13	VESTIÁRIO	7,50 m²
14	QUARTO 02	12,60 m²
15	INSTALAÇÃO SANITÁRIA 04	3,90 m²
16	QUARTO 03	16,30 m²
17	INSTALAÇÃO SANITÁRIA 05	4,20 m²
18	VARANDA 01	7,60 m²
19	VARANDA 02	2,20 m²

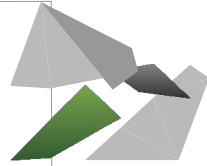

valdemar leão
arquitectura & urbanismo
Rua D. Afonso Henriques, 21 - 4590 - 434 Paços de Ferreira
arq.leao@valdemarleo.com

Construção
Habitacional - Unifamiliar
Arquitectura

ARQUITECTURA

Mónica Sofia Pinheiro Cardoso
Rua António Campos

Alterações Durante a Obra
Planta de Cobertura

Paços de Ferreira

Coordenador	Colaborou	Código de Projecto	Ficheiro	Data	Escala	FOLHA
Arq. Valdemar Leão	Arq. Cláudio Nunes	19PAÇOS04	Plantas	09-12-2021	1/100	F4

Reprodução total ou parcial reservada à entidade promotora para os fins a nos termos contratuais. Propriedade intelectual e direitos de autor de Valdemar Leão, Paços de Ferreira, Decreto Lei 63/85 (14 de Março).

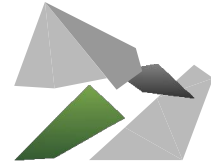

valdemar leão
arquitectura & urbanismo

Rua D. Afonso Henriques, 21 - 4590 - 426 Paços de Ferreira
arq.leao@valdemarleo.com

Construção
Habitacional - Unifamiliar
Arquitectura

TELAS FINAIS
Alçados e Cortes

ARQUITECTURA

Mónica Sofia Pinheiro Cardoso
Rua António Campos

Paços de Ferreira

Coordenador	Colaborou	Código de Projecto	Ficheiro	Data	Escala	FOLHA
Arq. Valdemar Leão	Arq. Cláudio Nunes	19PAÇOS04	Plantas	09-12-2021	1/100	F5

Reprodução total ou parcial reservada à entidade promotora para os fins a que temos contratada. Proibição de reprodução e distribuição de autor ou Valdemar Leão, Paços de Ferreira, Decreto Lei 63/86 (14 de Março).