

PAVIMENTOS

PV_01 - Revestimento de pavimento em grés porcelânico técnico, com 592x592x8,5mm, cor Gris e acabamento mate, tipo "Cityzen" da REVIGRES, ref.# 312B1318U1 ;
PV_02 - Revestimento de pavimento em grés porcelânico técnico, com 196x1200x10,5mm, cor Honey e, tipo "Nordik" da REVIGRES", ref# 312BL84V81 ;
PV_03 - Soalho
RO_01 - Rodapé em MDF hidrófugo com 16mm de espessura e 80mm de altura, de aresta chanfrada, e pintura com esmalte aquoso acrílico uretanado, de aspecto liso acetinado, na cor pérola RAL 1013, tipo "12-260 AC-THANE SATINADO da CIN"

REVESTIMENTOS

RV_01 - Revestimento em grés porcelânico, com 7,2x29x0,85 cm, cor White Glossy, aplicado de acordo com os desenhos, tipo "BRICK" da REVIGRES, ref.# 33119187V1
RV_02 - Revestimento em grés porcelânico, com 295x592x9mm, cor Branco, tipo "Mixpeak White" da REVIGRES, ref# 310121G971

EQUIPAMENTO COZINHA / LAVANDARIA

CZ_01 - Lava-louças TEKA, tipo BE LINEA RS15 2C 580, em inoxidável, para instalação inferior, incluindo sifão e válvula, ref.# 115030008
CZ_02 - Chaminé de integração em móvel de 60cm de largura, tipo "TEKA Integra 66750 ref.# 113100000"
CZ_03 - Placa de indução MultiSlider, tipo "TEKA IZC 64010 MSS", ref.# 112520015;
CZ_04 - Forno eléctrico multifunções de encastrar com frente em vidro preto, tipo "TEKA HLN 8400 ref.# 111000005";
CZ_05 - Micro-ondas eléctrico multifunções de encastrar com frente em vidro preto, tipo "TEKA ML 820 BI ref.# 40584201";
CZ_06 - Combinado de encastrar No Frost com controlo mecânico em 177cm, tipo "TEKA CI3 330 NF EU ref.# 113570004";
TR_01 - Misturadora bica alta OFA, tipo SLIM, acabamento cromado, ref.# GCT0314
LV_01 - Máquina de lavar roupa de integração total, tipo "TEKA LIS 1481 EUI ref.# 114000008"
LV_02 - Máquina de secar roupa

EQUIPAMENTO INSTALAÇÕES SANITÁRIAS

EQ_01 - Lavatório de pousar SANINDUSA, série SANIBOLD 48cm, cor branco, ref.# 137300004
EQ_02 - Sanita suspensa SANINDUSA, série SANIBOLD, cor branco, ref.# 137032004, incluindo tampo, estrutura autoportante de suporte e placa de descarga
EQ_03 - Base de duche SANINDUSA, tipo PIANO, retangular com 160x80cm, cor 00 - Branco, ref.# 802610
EQ_04 - Lavatório mural SANINDUSA, série SANLIFE 60x40 com furo para torneira, or 00 - Branco, ref.# 136910
EQ_05 - Base de duche SANINDUSA, tipo PIANO, quadrada com 80x80cm, cor 00 - Branco, ref.# 803520
TR_02 - Misturadora lavatório encastrar argolas OFA, tipo SLIM, acabamento cromado, ref.# GCT0321B14
TR_03 - Misturadora semi-encastrar c/ kit higiénico OFA, tipo SLIM, acabamento cromado, ref.# GCT9522
TR_04 - Misturadora duche encastrar 3 furos - argolas, 2 saídas OFA, tipo SLIM, acabamento cromado, ref.# GCT0309F3A2 incluindo Haste chuveiro mural reta ref.# HAT0508 e Chuveiro Ø20cm ref.# HOI0025
TR_05 - Misturadora lavatório, com válvula clic-clac, OFA, tipo SLIM, acabamento cromado, ref.# GCT0304

MOBILIÁRIO

MOB_01 - Móveis de cozinha em MDF hidrófugo, com frentes e laterais lacadas na cor branco, interiores na cor branco com prateleiras ajustáveis em altura, ferragens de gavetas e portas com fecho amortecido, e puxadores de móvel embutidos. Módulos superiores acabamento folheado de carvalho. Bancadas CORIAN branco absoluto 20 mm de espessura, incluindo cortes para placa
MOB_02 - Ilha de cozinha em MDF hidrófugo, com frentes lacadas na cor branco, interiores na cor branco com prateleiras ajustáveis em altura, ferragens de gavetas e portas com fecho amortecido, e puxadores de móvel embutidos. Bancada e laterais em CORIAN branco absoluto 20 mm de espessura, incluindo cortes para cuba de lava loiça
MOB_03 - Conjunto de 4 prateleiras em MDF, acabamento folheado de carvalho, incluindo estrutura de suporte
MOB_04 - Móveis em MDF , com frentes lacadas na cor branco, interiores na cor branco com prateleiras, varão e gavetas, ferragens de gavetas e portas com fecho amortecido, e puxadores de móvel embutidos.

MOB_06 - Móveis Instalação Sanitária em MDF hidrófugo, com frentes lacadas na cor branco, interiores na cor branco, ferragens de portas com fecho amortecido, e puxadores de móvel embutidos. Bancada CORIAN branco absoluto 20 mm de espessura, incluindo cortes para sifão.
MOB_07 - Roupeiro IKEA sistema PAX, com portas VIKANES ou mdf lacado, interiores na cor branco com prateleiras e varão, ferragens de portas com fecho amortecido, e puxadores de móvel embutidos.
MOB_08 - Roupeiro em MDF , com frentes lacadas na cor branco, interiores na cor branco com prateleiras, varão e gavetas, ferragens de gavetas e portas com fecho amortecido, e puxadores de móvel embutidos.

local
Rua Principal, n.º15 Loubagueira
designação
planta piso 0 proposto
fase
Execução
projeto
Alteração Habitação Unifamiliar
especialidade
Arquitetura
1:50 05.07.2024 versão 01

A01

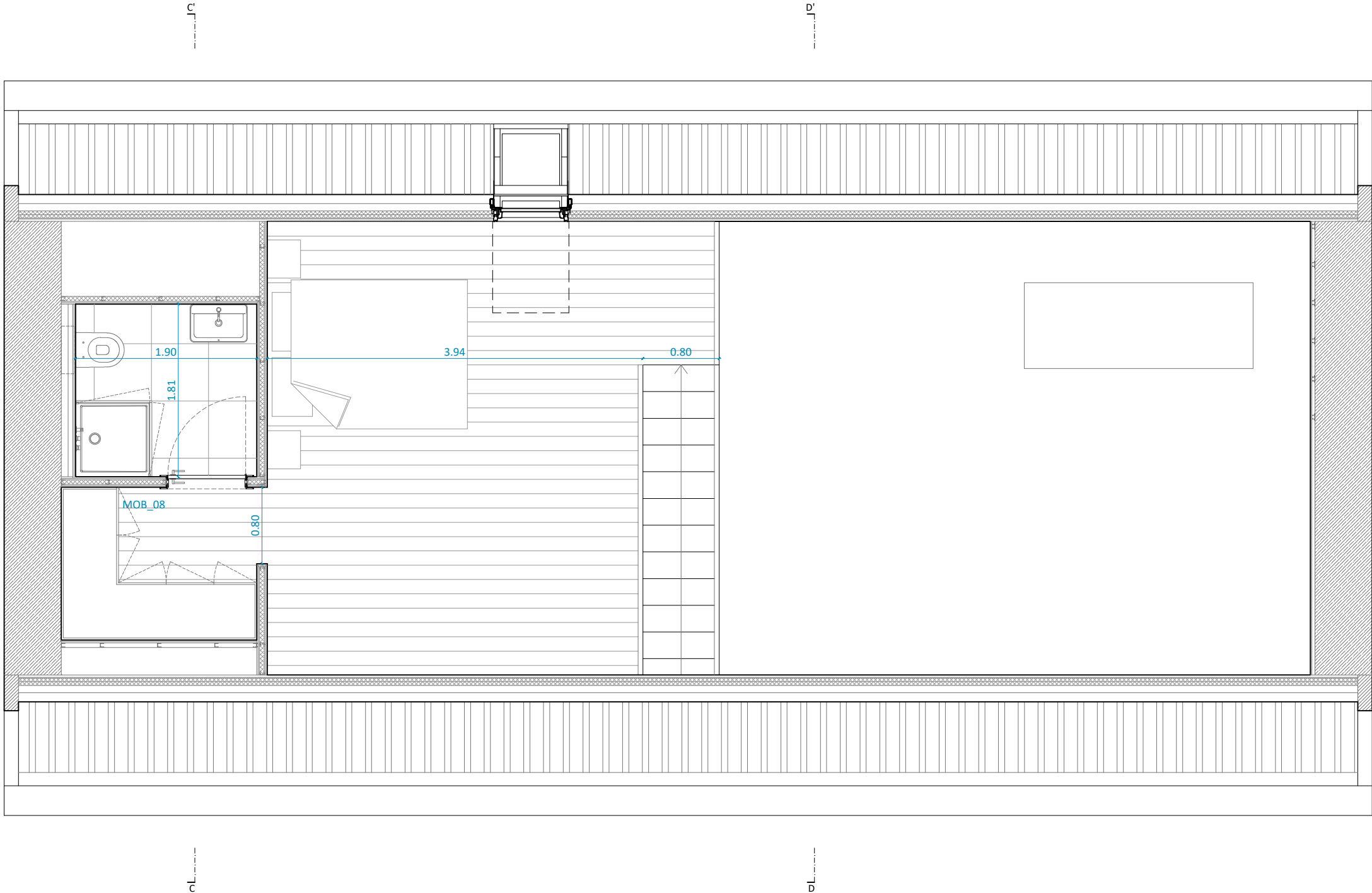

PAVIMENTOS

PV_01 - Revestimento de pavimento em grés porcelânico técnico, com 592x592x8,5mm, cor Gris e acabamento mate, tipo "Cityzen" da REVIGRES, ref.# 312B1318U1 ;
PV_02 - Revestimento de pavimento em grés porcelânico técnico, com 196x1200x10,5mm, cor Honey e, tipo "Nordik" da REVIGRES", ref# 312BL84V81 ;
PV_03 - Soalho
RO_01 - Rodapé em MDF hidrófugo com 16mm de espessura e 80mm de altura, de aresta chanfrada, e pintura com esmalte aquoso acrílico uretanado, de aspecto liso acetinado, na cor pérola RAL 1013, tipo "12-260 AC-THANE SATINADO da CIN"

REVESTIMENTOS

RV_01 - Revestimento em grés porcelânico, com 7,2x29x0,85 cm, cor White Glossy, aplicado de acordo com os desenhos, tipo "BRICK" da REVIGRES, ref.# 33119187V1
RV_02 - Revestimento em grés porcelânico, com 295x592x9mm, cor Branco, tipo "Mixpeak White" da REVIGRES, ref# 310121G971

EQUIPAMENTO COZINHA / LAVANDARIA

CZ_01 - Lava-louças TEKA, tipo BE LINEA RS15 2C 580, em inoxidável, para instalação inferior, incluindo sifão e válvula, ref.# 115030008
CZ_02 - Chaminé de integração em móvel de 60cm de largura, tipo "TEKA Integra 66750 ref.# 113100000"
CZ_03 - Placa de indução Multislider, tipo "TEKA IZC 64010 MSS", ref.# 112520015;
CZ_04 - Forno eléctrico multifunções de encastrar com frente em vidro preto, tipo "TEKA HLN 8400 ref.# 111000005";
CZ_05 - Micro-ondas eléctrico multifunções de encastrar com frente em vidro preto, tipo "TEKA ML 820 BI ref.# 40584201";
CZ_06 - Combinado de encastrar No Frost com controlo mecânico em 177cm, tipo "TEKA C13 330 NF EU ref.# 113570004";
TR_01 - Misturadora bica alta OFA, tipo SLIM, acabamento cromado, ref.# GCT0314
LV_01 - Máquina de lavar roupa de integração total, tipo "TEKA LIS 1481 EU ref.# 114000008"
LV_02 - Máquina de secar roupa

EQUIPAMENTO INSTALAÇÕES SANITÁRIAS

EQ_01 - Lavatório de pousar SANINDUSA, série SANIBOLD 48cm, cor branco, ref.# 137300004
EQ_02 - Sanita suspensa SANINDUSA, série SANIBOLD, cor branco, ref.# 137032004, incluindo tampo, estrutura autoportante de suporte e placa de descarga
EQ_03 - Base de duche SANINDUSA, tipo PIANO, retangular com 160x80cm, cor 00 - Branco, ref.# 802610
EQ_04 - Lavatório mural SANINDUSA, série SANLIFE 60x40 com furo para torneira, or 00 - Branco, ref.# 136910
EQ_05 - Base de duche SANINDUSA, tipo PIANO, quadrada com 80x80cm, cor 00 - Branco, ref.# 803520
TR_02 - Misturadora lavatório encastrar argolas OFA, tipo SLIM, acabamento cromado, ref.# GCT0321B14
TR_03 - Misturadora semi-encastrar c/ kit higiénico OFA, tipo SLIM, acabamento cromado, ref.# GCT9522
TR_04 - Misturadora duche encastrar 3 furos - argolas, 2 saídas OFA, tipo SLIM, acabamento cromado, ref.# GCT0309F3A2 incluindo Haste chuveiro mural reta ref.# HAT0508 e Chuveiro Ø20cm ref.# HOI0025
TR_05 - Misturadora lavatório, com válvula clic-clac, OFA, tipo SLIM, acabamento cromado, ref.# GCT0304

MOBILIÁRIO

MOB_01 - Móveis de cozinha em MDF hidrófugo, com frentes e laterais lacadas na cor branco, interiores na cor branco com prateleiras ajustáveis em altura, ferragens de gavetas e portas com fecho amortecido, e puxadores de móvel embutidos. Módulos superiores acabamento folheado de carvalho. Bancadas CORIAN branco absoluto 20 mm de espessura, incluindo cortes para placa
MOB_02 - Ilha de cozinha em MDF hidrófugo, com frentes lacadas na cor branco, interiores na cor branco com prateleiras ajustáveis em altura, ferragens de gavetas e portas com fecho amortecido, e puxadores de móvel embutidos. Bancada e laterais em CORIAN branco absoluto 20 mm de espessura, incluindo cortes para cuba de lava loiça
MOB_03 - Conjunto de 4 prateleiras em MDF, acabamento folheado de carvalho, incluindo estrutura de suporte
MOB_04 - Móveis em MDF , com frentes lacadas na cor branco, interiores na cor branco com prateleiras, varão e gavetas, ferragens de gavetas e portas com fecho amortecido, e puxadores de móvel embutidos.

MOB_06 - Móveis Instalação Sanitária em MDF hidrófugo, com frentes lacadas na cor branco, interiores na cor branco, ferragens de portas com fecho amortecido, e puxadores de móvel embutidos. Bancada CORIAN branco absoluto 20 mm de espessura, incluindo cortes para sifão.
MOB_07 - Roupeiro IKEA sistema PAX, com portas VIKANES ou mdF lacado, interiores na cor branco com prateleiras e varão, ferragens de portas com fecho amortecido, e puxadores de móvel embutidos.
MOB_08 - Roupeiro em MDF , com frentes lacadas na cor branco, interiores na cor branco com prateleiras, varão e gavetas, ferragens de gavetas e portas com fecho amortecido, e puxadores de móvel embutidos.

local
Rua Principal, n.º15 Loubagueira
designação
planta piso 1 proposto
fase
Execução
projeto
Alteração Habitação Unifamiliar
especialidade
Arquitetura
1:50 05.07.2024 versão 01

A02

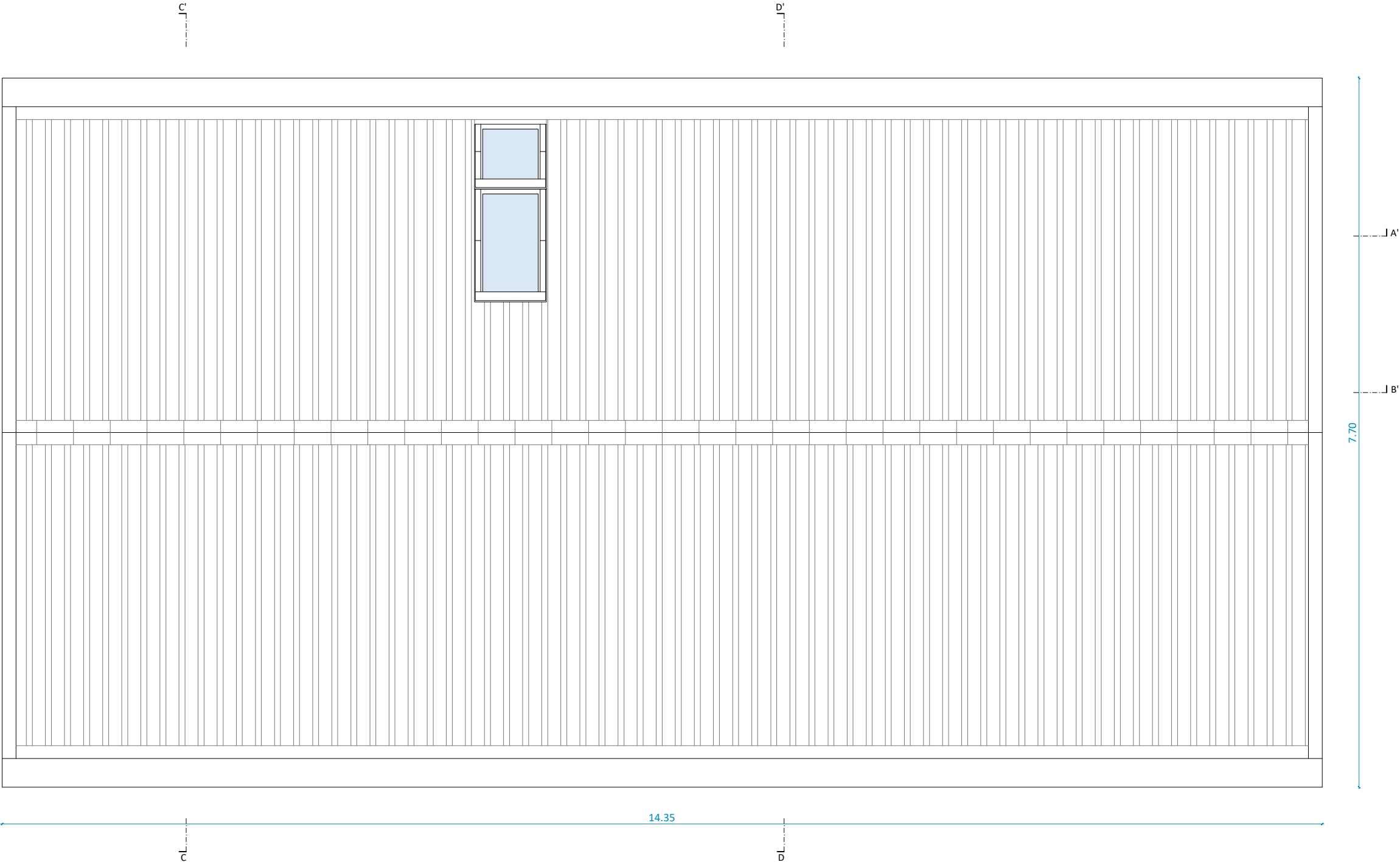

PAVIMENTOS

PV_01 - Revestimento de pavimento em grés porcelânico técnico, com 592x592x8,5mm, cor Gris e acabamento mate, tipo "Cityzen" da REVIGRES, ref.# 312B1318U1 ;
PV_02 - Revestimento de pavimento em grés porcelânico técnico, com 196x1200x10,5mm, cor Honey e, tipo "Nordik" da REVIGRES", ref# 312BL84V81 ;
PV_03 - Soalho
RO_01 - Rodapé em MDF hidrófugo com 16mm de espessura e 80mm de altura, de aresta chanfrada, e pintura com esmalte aquoso acrílico uretanado, de aspecto liso acetinado, na cor pérola RAL 1013, tipo "12-260 AC-THANE SATINADO da CIN"

REVESTIMENTOS

RV_01 - Revestimento em grés porcelânico, com 7,2x29x0,85 cm, cor White Glossy, aplicado de acordo com os desenhos, tipo "BRICK" da REVIGRES, ref.# 33119187V1
RV_02 - Revestimento em grés porcelânico, com 295x592x9mm, cor Branco, tipo "Mixpeak White" da REVIGRES, ref# 310121G971

EQUIPAMENTO COZINHA / LAVANDARIA

CZ_01 - Lava-louças TEKA, tipo BE LINEA RS15 2C 580, em inoxidável, para instalação inferior, incluindo sifão e válvula, ref.# 115030008
CZ_02 - Chaminé de integração em móvel de 60cm de largura, tipo "TEKA Integra 66750 ref.# 113100000"
CZ_03 - Placa de indução MultiSlider, tipo "TEKA IZC 64010 MSS", ref.# 112520015;
CZ_04 - Forno eléctrico multifunções de encastrar com frente em vidro preto, tipo "TEKA HLN 8400 ref.# 111000005";
CZ_05 - Micro-ondas eléctrico multifunções de encastrar com frente em vidro preto, tipo "TEKA ML 820 BI ref.# 40584201";
CZ_06 - Combinado de encastrar No Frost com controlo mecânico em 177cm, tipo "TEKA CI3 330 NF EU ref.# 113570004";
TR_01 - Misturadora bica alta OFA, tipo SLIM, acabamento cromado, ref.# GCT0314
LV_01 - Máquina de lavar roupa de integração total, tipo "TEKA LI5 1481 EUI ref.# 114000008"
LV_02 - Máquina de secar roupa

EQUIPAMENTO INSTALAÇÕES SANITÁRIAS

EQ_01 - Lavatório de pousar SANINDUSA, série SANIBOLD 48cm, cor branco, ref.# 137300004
EQ_02 - Sanita suspensa SANINDUSA, série SANIBOLD, cor branco, ref.# 137032004, incluindo tampo, estrutura autoportante de suporte e placa de descarga
EQ_03 - Base de duche SANINDUSA, tipo PIANO, retangular com 160x80cm, cor 00 - Branco, ref.# 802610
EQ_04 - Lavatório mural SANINDUSA, série SANLIFE 60x40 com furo para torneira, or 00 - Branco, ref.# 136910
EQ_05 - Base de duche SANINDUSA, tipo PIANO, quadrada com 80x80cm, cor 00 - Branco, ref.# 803520
TR_02 - Misturadora lavatório encastrar argolas OFA, tipo SLIM, acabamento cromado, ref.# GCT0321B14
TR_03 - Misturadora semi-encastrar c/ kit higiénico OFA, tipo SLIM, acabamento cromado, ref.# GCT9522
TR_04 - Misturadora duche encastrar 3 furos - argolas, 2 saídas OFA, tipo SLIM, acabamento cromado, ref.# GCT0309F3A2 incluindo Haste chuveiro mural reta ref.# HAT0508 e Chuveiro Ø20cm ref.# HOI0025
TR_05 - Misturadora lavatório, com válvula clic-clac, OFA, tipo SLIM, acabamento cromado, ref.# GCT0304

MOBILIÁRIO

MOB_01 - Móveis de cozinha em MDF hidrófugo, com frentes e laterais lacadas na cor branco, interiores na cor branco com prateleiras ajustáveis em altura, ferragens de gavetas e portas com fecho amortecido, e puxadores de móvel embutidos. Módulos superiores acabamento folheado de carvalho. Bancadas CORIAN branco absoluto 20 mm de espessura, incluindo cortes para placa
MOB_02 - Ilha de cozinha em MDF hidrófugo, com frentes lacadas na cor branco, interiores na cor branco com prateleiras ajustáveis em altura, ferragens de gavetas e portas com fecho amortecido, e puxadores de móvel embutidos. Bancada e laterais em CORIAN branco absoluto 20 mm de espessura, incluindo cortes para cuba de lava loiça
MOB_03 - Conjunto de 4 prateleiras em MDF, acabamento folheado de carvalho, incluindo estrutura de suporte
MOB_04 - Móveis em MDF , com frentes lacadas na cor branco, interiores na cor branco com prateleiras, varão e gavetas, ferragens de gavetas e portas com fecho amortecido, e puxadores de móvel embutidos.

MOB_06 - Móveis Instalação Sanitária em MDF hidrófugo, com frentes lacadas na cor branco, interiores na cor branco, ferragens de portas com fecho amortecido, e puxadores de móvel embutidos. Bancada CORIAN branco absoluto 20 mm de espessura, incluindo cortes para sifão.
MOB_07 - Roupeiro IKEA sistema PAX, com portas VIKANES ou mdf lacado, interiores na cor branco com prateleiras e varão, ferragens de portas com fecho amortecido, e puxadores de móvel embutidos.
MOB_08 - Roupeiro em MDF , com frentes lacadas na cor branco, interiores na cor branco com prateleiras, varão e gavetas, ferragens de gavetas e portas com fecho amortecido, e puxadores de móvel embutidos.

local
Rua Principal, n.º15 Loubagueira
designação
planta cobertura proposto
fase
Execução
projeto
Alteração Habitação Unifamiliar
especialidade
Arquitetura
1:50 05.07.2024 versão 01

A03

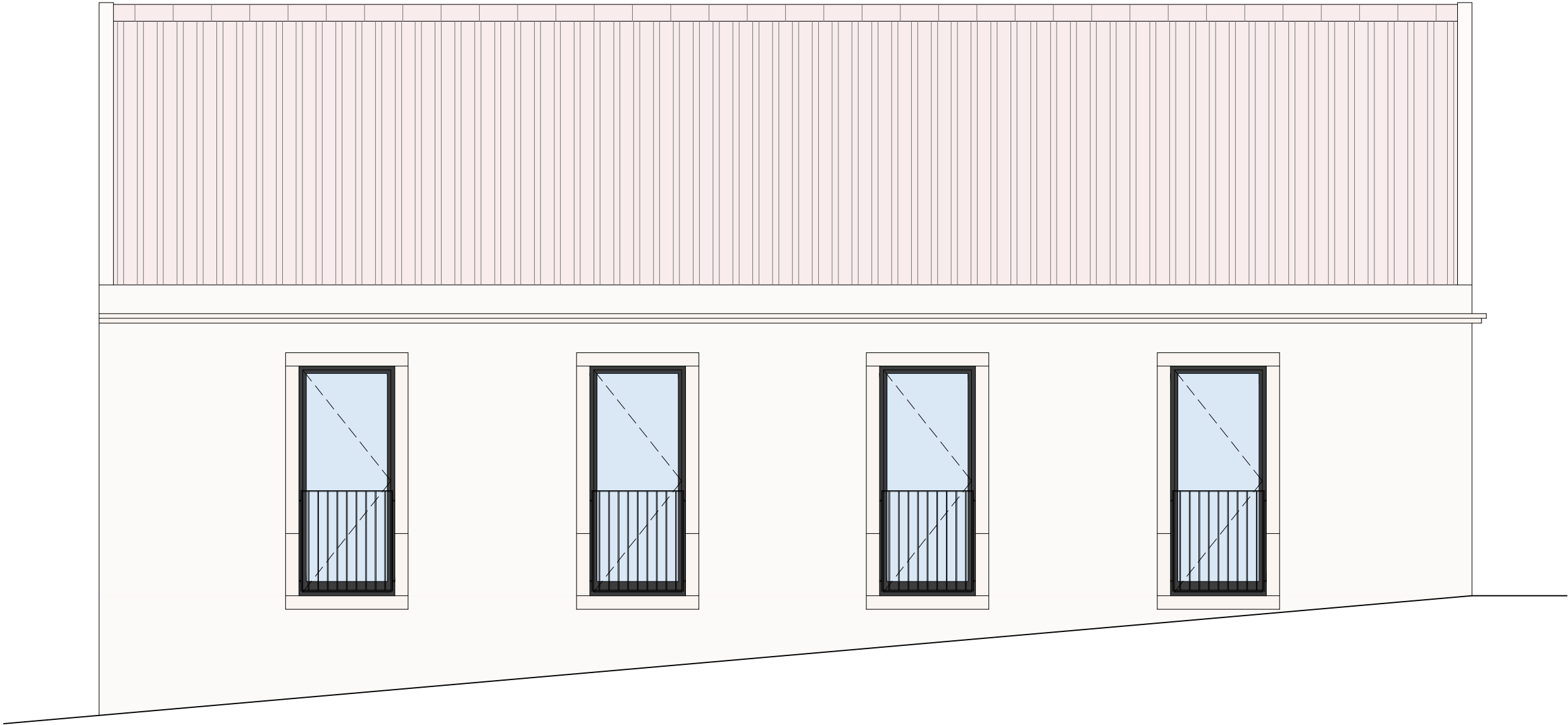

PAVIMENTOS

PV_01 - Revestimento de pavimento em grés porcelânico técnico, com 592x592x8,5mm, cor Gris e acabamento mate, tipo "Cityzen" da REVIGRES, ref.# 312B1318U1 ;

PV_02 - Revestimento de pavimento em grés porcelânico técnico, com 196x1200x10,5mm, cor Honey e, tipo "Nordik" da REVIGRES", ref# 312BL84V81 ;

PV_03 - Soalho

RO_01 - Rodapé em MDF hidrófugo com 16mm de espessura e 80mm de altura, de aresta chanfrada, e pintura com esmalte aquoso acrílico uretanado, de aspecto liso acetinado, na cor pérola RAL 1013, tipo "12-260 AC-THANE SATINADO da CIN"

REVESTIMENTOS

RV_01 - Revestimento em grés porcelânico, com 7,2x29x0,85 cm, cor White Glossy, aplicado de acordo com os desenhos, tipo "BRICK" da REVIGRES, ref.# 33119187V1

RV_02 - Revestimento em grés porcelânico, com 295x592x9mm, cor Branco, tipo "Mixpeak White" da REVIGRES, ref# 310121G971

EQUIPAMENTO COZINHA / LAVANDARIA

CZ_01 - Lava-louças TEKA, tipo BE LINEA RS15 2C 580, em inoxidável, para instalação inferior, incluindo sifão e válvula, ref.# 115030008

CZ_02 - Chaminé de integração em móvel de 60cm de largura, tipo "TEKA Integra 66750 ref.# 113100000"

CZ_03 - Placa de indução MultiSlider, tipo "TEKA IZC 64010 MSS", ref.# 112520015;

CZ_04 - Forno eléctrico multifunções de encastrar com frente em vidro preto, tipo "TEKA HLN 8400 ref.# 111000005";

CZ_05 - Micro-ondas eléctrico multifunções de encastrar com frente em vidro preto, tipo "TEKA ML 820 BI ref.# 40584201";

CZ_06 - Combinado de encastrar No Frost com controlo mecânico em 177cm, tipo "TEKA C13 330 NF EU ref.# 113570004";

TR_01 - Misturadora bica alta OFA, tipo SLIM, acabamento cromado, ref.# GCT0314

LV_01 - Máquina de lavar roupa de integração total, tipo "TEKA LIS 1481 EUI ref.# 114000008"

LV_02 - Máquina de secar roupa

EQUIPAMENTO INSTALAÇÕES SANITÁRIAS

EQ_01 - Lavatório de pousar SANINDUSA, série SANIBOLD 48cm, cor branco, ref.# 137300004

EQ_02 - Sanita suspensa SANINDUSA, série SANIBOLD, cor branco, ref.# 137032004, incluindo tampo, estrutura autoportante de suporte e placa de descarga

EQ_03 - Base de duche SANINDUSA, tipo PIANO, retangular com 160x80cm, cor 00 - Branco, ref.# 802610

EQ_04 - Lavatório mural SANINDUSA, série SANLIFE 60x40 com furo para torneira, or 00 - Branco, ref.# 136910

EQ_05 - Base de duche SANINDUSA, tipo PIANO, quadrada com 80x80cm, cor 00 - Branco, ref.# 803520

TR_02 - Misturadora lavatório encastrar argolas OFA, tipo SLIM, acabamento cromado, ref.# GCT0321B14

TR_03 - Misturadora semi-encastrar c/ kit higiénico OFA, tipo SLIM, acabamento cromado, ref.# GCT9522

TR_04 - Misturadora duche encastrar 3 furos - argolas, 2 saídas OFA, tipo SLIM, acabamento cromado, ref.# GCT0309F3A2 incluindo Haste chuveiro mural reta ref.# HAT0508 e Chuveiro Ø20cm ref.# HOI0025

TR_05 - Misturadora lavatório, com válvula clic-clac, OFA, tipo SLIM, acabamento cromado, ref.# GCT0304

MOBILIÁRIO

MOB_01 - Móveis de cozinha em MDF hidrófugo, com frentes e laterais lacadas na cor branco, interiores na cor branco com prateleiras ajustáveis em altura, ferragens de gavetas e portas com fecho amortecido, e puxadores de móvel embutidos. Módulos superiores acabamento folheado de carvalho. Bancadas CORIAN branco absoluto 20 mm de espessura, incluindo cortes para placa

MOB_02 - Ilha de cozinha em MDF hidrófugo, com frentes lacadas na cor branco, interiores na cor branco com prateleiras ajustáveis em altura, ferragens de gavetas e portas com fecho amortecido, e puxadores de móvel embutidos. Bancada e laterais em CORIAN branco absoluto 20 mm de espessura, incluindo cortes para cuba de lava loiça

MOB_03 - Conjunto de 4 prateleiras em MDF, acabamento folheado de carvalho, incluindo estrutura de suporte

MOB_04 - Móveis em MDF , com frentes lacadas na cor branco, interiores na cor branco com prateleiras, varão e gavetas, ferragens de gavetas e portas com fecho amortecido, e puxadores de móvel embutidos.

MOB_06 - Móveis Instalação Sanitária em MDF hidrófugo, com frentes lacadas na cor branco, interiores na cor branco, ferragens de portas com fecho amortecido, e puxadores de móvel embutidos. Bancada CORIAN branco absoluto 20 mm de espessura, incluindo cortes para sifão.

MOB_07 - Roupeiro IKEA sistema PAX, com portas VIKANES ou mdf lacado, interiores na cor branco com prateleiras e varão, ferragens de portas com fecho amortecido, e puxadores de móvel embutidos.

MOB_08 - Roupeiro em MDF , com frentes lacadas na cor branco, interiores na cor branco com prateleiras, varão e gavetas, ferragens de gavetas e portas com fecho amortecido, e puxadores de móvel embutidos.

local
Rua Principal, n.º15 Loubagueira
designação
alçado Rua principal proposto
fase
Execução
projeto
Alteração Habitação Unifamiliar
especialidade
Arquitetura
1:50 05.07.2024 versão 01

A04

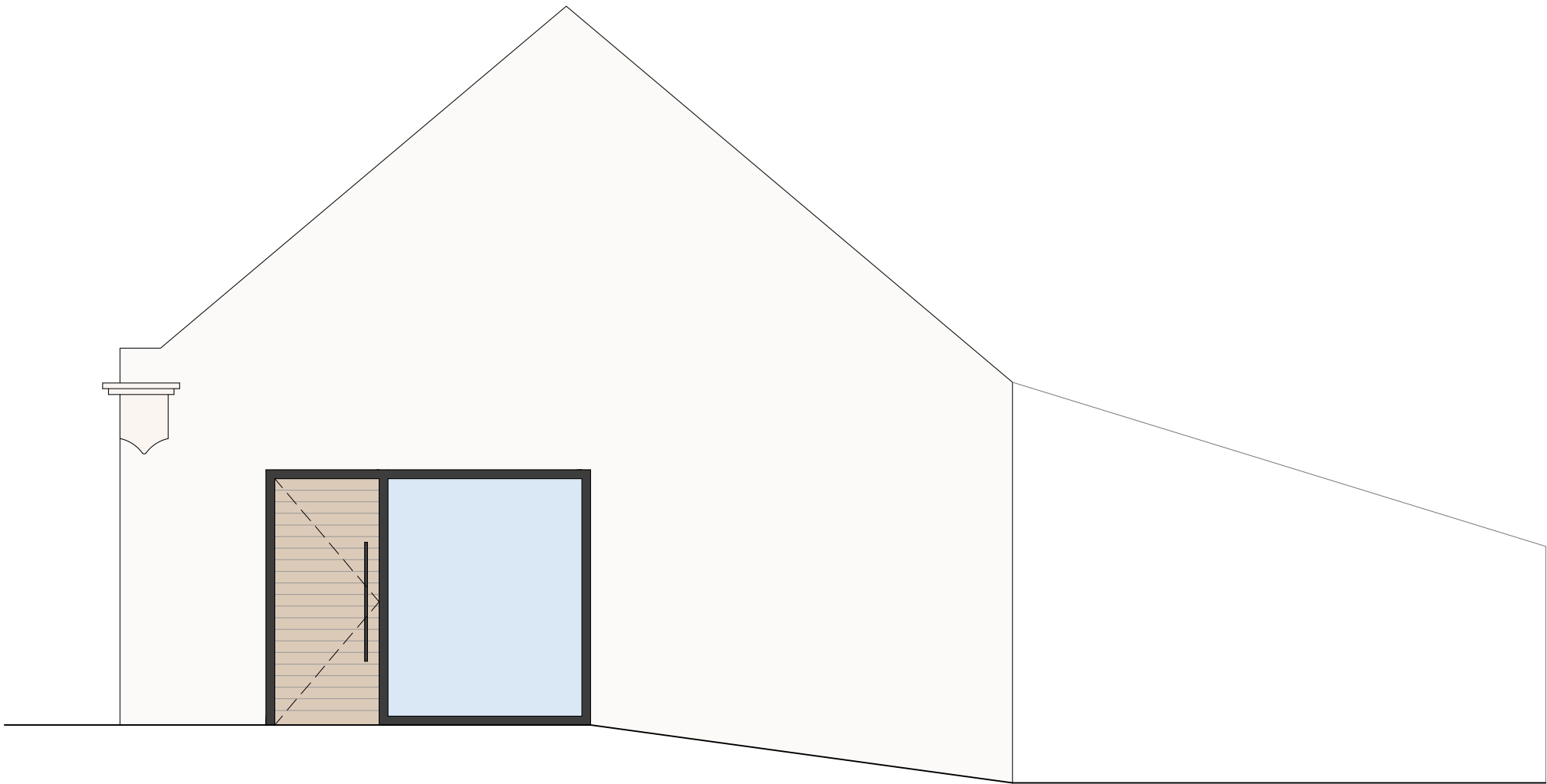

PAVIMENTOS

PV_01 - Revestimento de pavimento em grés porcelânico técnico, com 592x592x8,5mm, cor Gris e acabamento mate, tipo "Cityzen" da REVIGRES, ref.# 312B1318U1 ;

PV_02 - Revestimento de pavimento em grés porcelânico técnico, com 196x1200x10,5mm, cor Honey e, tipo "Nordik" da REVIGRES", ref# 312BL84V81 ;

PV_03 - Soalho

RO_01 - Rodapé em MDF hidrófugo com 16mm de espessura e 80mm de altura, de aresta chanfrada, e pintura com esmalte aquoso acrílico uretanado, de aspecto liso acetinado, na cor pérola RAL 1013, tipo "12-260 AC-THANE SATINADO da CIN"

REVESTIMENTOS

RV_01 - Revestimento em grés porcelânico, com 7,2x29x0,85 cm, cor White Glossy, aplicado de acordo com os desenhos, tipo "BRICK" da REVIGRES, ref.# 33119187V1

RV_02 - Revestimento em grés porcelânico, com 295x592x9mm, cor Branco, tipo "Mixpeak White" da REVIGRES, ref# 310121G971

EQUIPAMENTO COZINHA / LAVANDARIA

CZ_01 - Lava-louças TEKA, tipo BE LINEA RS15 2C 580, em inoxidável, para instalação inferior, incluindo sifão e válvula, ref.# 115030008

CZ_02 - Chaminé de integração em móvel de 60cm de largura, tipo "TEKA Integra 66750 ref.# 113100000"

CZ_03 - Placa de indução MultiSlider, tipo "TEKA IZC 64010 MSS", ref.# 112520015;

CZ_04 - Forno eléctrico multifunções de encastrar com frente em vidro preto, tipo "TEKA HLN 8400 ref.# 111000005";

CZ_05 - Micro-ondas eléctrico multifunções de encastrar com frente em vidro preto, tipo "TEKA ML 820 BI ref.# 40584201";

CZ_06 - Combinado de encastrar No Frost com controlo mecânico em 177cm, tipo "TEKA CI3 330 NF EU ref.# 113570004";

TR_01 - Misturadora bica alta OFA, tipo SLIM, acabamento cromado, ref.# GCT0314

LV_01 - Máquina de lavar roupa de integração total, tipo "TEKA LIS 1481 EUI ref.# 114000008"

LV_02 - Máquina de secar roupa

EQUIPAMENTO INSTALAÇÕES SANITÁRIAS

EQ_01 - Lavatório de pousar SANINDUSA, série SANIBOLD 48cm, cor branco, ref.# 137300004

EQ_02 - Sanita suspensa SANINDUSA, série SANIBOLD, cor branco, ref.# 137032004, incluindo tampo, estrutura autoportante de suporte e placa de descarga

EQ_03 - Base de duche SANINDUSA, tipo PIANO, retangular com 160x80cm, cor 00 - Branco, ref.# 802610

EQ_04 - Lavatório mural SANINDUSA, série SANLIFE 60x40 com furo para torneira, or 00 - Branco, ref.# 136910

EQ_05 - Base de duche SANINDUSA, tipo PIANO, quadrada com 80x80cm, cor 00 - Branco, ref.# 803520

TR_02 - Misturadora lavatório encastrar argolas OFA, tipo SLIM, acabamento cromado, ref.# GCT0321B14

TR_03 - Misturadora semi-encastrar c/ kit higiénico OFA, tipo SLIM, acabamento cromado, ref.# GCT9522

TR_04 - Misturadora duche encastrar 3 furos - argolas, 2 saídas OFA, tipo SLIM, acabamento cromado, ref.# GCT0309F3A2 incluindo Haste chuveiro mural reta ref.# HAT0508 e Chuveiro Ø20cm ref.# HOI0025

TR_05 - Misturadora lavatório, com válvula clic-clac, OFA, tipo SLIM, acabamento cromado, ref.# GCT0304

MOBILIÁRIO

MOB_01 - Móveis de cozinha em MDF hidrófugo, com frentes e laterais lacadas na cor branco, interiores na cor branco com prateleiras ajustáveis em altura, ferragens de gavetas e portas com fecho amortecido, e puxadores de móvel embutidos. Módulos superiores acabamento folheado de carvalho. Bancadas CORIAN branco absoluto 20 mm de espessura, incluindo cortes para placa

MOB_02 - Ilha de cozinha em MDF hidrófugo, com frentes lacadas na cor branco, interiores na cor branco com prateleiras ajustáveis em altura, ferragens de gavetas e portas com fecho amortecido, e puxadores de móvel embutidos. Bancada e laterais em CORIAN branco absoluto 20 mm de espessura, incluindo cortes para cuba de lava loiça

MOB_03 - Conjunto de 4 prateleiras em MDF, acabamento folheado de carvalho, incluindo estrutura de suporte

MOB_04 - Móveis em MDF , com frentes lacadas na cor branco, interiores na cor branco com prateleiras, varão e gavetas, ferragens de gavetas e portas com fecho amortecido, e puxadores de móvel embutidos.

MOB_06 - Móveis Instalação Sanitária em MDF hidrófugo, com frentes lacadas na cor branco, interiores na cor branco, ferragens de portas com fecho amortecido, e puxadores de móvel embutidos. Bancada CORIAN branco absoluto 20 mm de espessura, incluindo cortes para sifão.

MOB_07 - Roupeiro IKEA sistema PAX, com portas VIKANES ou mdf lacado, interiores na cor branco com prateleiras e varão, ferragens de portas com fecho amortecido, e puxadores de móvel embutidos.

MOB_08 - Roupeiro em MDF , com frentes lacadas na cor branco, interiores na cor branco com prateleiras, varão e gavetas, ferragens de gavetas e portas com fecho amortecido, e puxadores de móvel embutidos.

local
Rua Principal, n.º15 Loubagueira
designação
alçado largo proposto
fase
Execução
projeto
Alteração Habitação Unifamiliar
especialidade
Arquitetura
1:50 05.07.2024 versão 01
A05

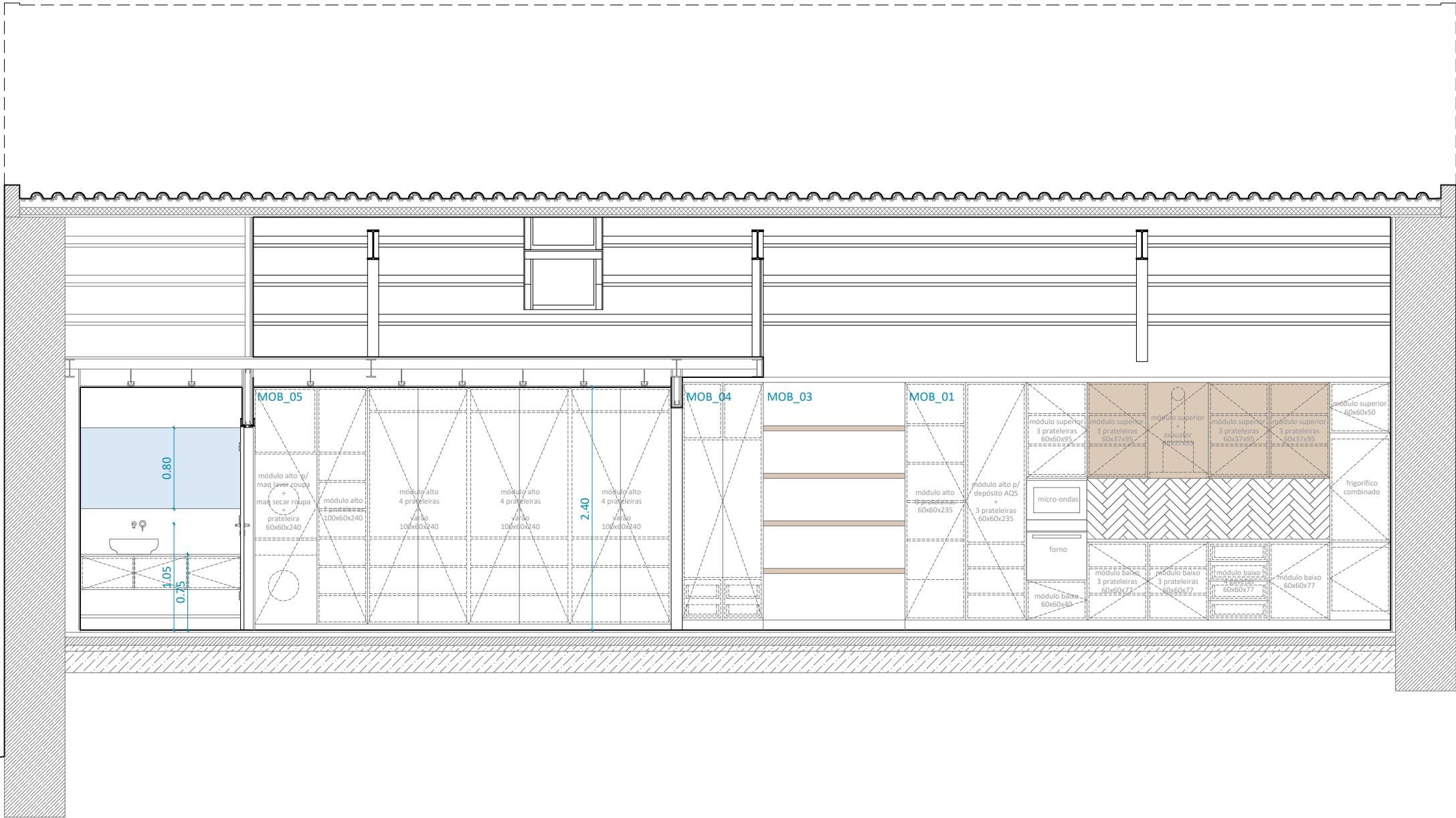

PAVIMENTOS

PV_01 - Revestimento de pavimento em grés porcelânico técnico, com 592x592x8,5mm, cor Gris e acabamento mate, tipo "Cityzen" da REVIGRES, ref.# 312B1318U1 ;
PV_02 - Revestimento de pavimento em grés porcelânico técnico, com 196x1200x10,5mm, cor Honey e, tipo "Nordik" da REVIGRES", ref# 312BL84V81 ;
PV_03 - Soalho

RO_01 - Rodapé em MDF hidrófugo com 16mm de espessura e 80mm de altura, de aresta chanfrada, e pintura com esmalte aquoso acrílico uretanado, de aspecto liso acetinado, na cor pérola RAL 1013, tipo "12-260 AC-THANE SATINADO DA CIN"

REVESTIMENTOS

RV_01 - Revestimento em grés porcelânico, com 7,2x29x0,85 cm, cor White Glossy, aplicado de acordo com os desenhos, tipo "BRICK" da REVIGRES, ref.# 33119187V1
RV_02 - Revestimento em grés porcelânico, com 295x592x9mm, cor Branco, tipo "Mixpeak White" da REVIGRES, ref# 310121G971

EQUIPAMENTO COZINHA / LAVANDARIA

CZ_01 - Lava-louças TEKA, tipo BE LINEA RS15 2C 580, em inoxidável, para instalação inferior, incluindo sifão e válvula, ref.# 115030008
CZ_02 - Chaminé de integração em móvel de 60cm de largura, tipo "TEKA Integra 66750 ref.# 113100000"
CZ_03 - Placa de indução Multislider, tipo "TEKA IZC 64010 MSS", ref.# 112520015;
CZ_04 - Forno eléctrico multifunções de encastrar com frente em vidro preto, tipo "TEKA HLN 8400 ref.# 111000005";
CZ_05 - Micro-ondas eléctrico multifunções de encastrar com frente em vidro preto, tipo "TEKA ML 820 BI ref.# 40584201";
CZ_06 - Combinado de encastrar No Frost com controlo mecânico em 177cm, tipo "TEKA CI3 330 NF EU ref.# 113570004";
TR_01 - Misturadora bica alta OFA, tipo SLIM, acabamento cromado, ref.# GCT0314
LV_01 - Máquina de lavar roupa de integração total, tipo "TEKA LIS 1481 EUI ref.# 114000008"
LV_02 - Máquina de secar roupa

EQUIPAMENTO INSTALAÇÕES SANITÁRIAS

EQ_01 - Lavatório de pousar SANINDUSA, série SANIBOLD 48cm, cor branco, ref.# 137300004
EQ_02 - Sanita suspensa SANINDUSA, série SANIBOLD, cor branco, ref.# 137032004, incluindo tampo, estrutura autoportante de suporte e placa de descarga
EQ_03 - Base de duche SANINDUSA, tipo PIANO, retangular com 160x80cm, cor 00 - Branco, ref.# 802610
EQ_04 - Lavatório mural SANINDUSA, série SANLIFE 60x40 com furo para torneira, or 00 - Branco, ref.# 136910
EQ_05 - Base de duche SANINDUSA, tipo PIANO, quadrada com 80x80cm, cor 00 - Branco, ref.# 803520
TR_02 - Misturadora lavatório encastrar argolas OFA, tipo SLIM, acabamento cromado, ref.# GCT0321B14
TR_03 - Misturadora semi-encastrar c/ kit higiénico OFA, tipo SLIM, acabamento cromado, ref.# GCT9522
TR_04 - Misturadora duche encastrar 3 furos - argolas, 2 saídas OFA, tipo SLIM, acabamento cromado, ref.# GCT0309F3A2 incluindo Haste chuveiro mural reta ref.# HAT0508 e Chuveiro Ø20cm ref.# HOI0025
TR_05 - Misturadora lavatório, com válvula clic-clac, OFA, tipo SLIM, acabamento cromado, ref.# GCT0304

MOBILIÁRIO

MOB_01 - Móveis de cozinha em MDF hidrófugo, com frentes e laterais lacadas na cor branco, interiores na cor branco com prateleiras ajustáveis em altura, ferragens de gavetas e portas com fecho amortecido, e puxadores de móvel embutidos. Módulos superiores acabamento folheado de carvalho. Bancadas CORIAN branco absoluto 20 mm de espessura, incluindo cortes para placa
MOB_02 - Ilha de cozinha em MDF hidrófugo, com frentes lacadas na cor branco, interiores na cor branco com prateleiras ajustáveis em altura, ferragens de gavetas e portas com fecho amortecido, e puxadores de móvel embutidos. Bancada e laterais em CORIAN branco absoluto 20 mm de espessura, incluindo cortes para cuba de lava loiça
MOB_03 - Conjunto de 4 prateleiras em MDF, acabamento folheado de carvalho, incluindo estrutura de suporte
MOB_04 - Móveis em MDF , com frentes lacadas na cor branco, interiores na cor branco com prateleiras, varão e gavetas, ferragens de gavetas e portas com fecho amortecido, e puxadores de móvel embutidos.

MOB_06 - Móveis Instalação Sanitária em MDF hidrófugo, com frentes lacadas na cor branco, interiores na cor branco, ferragens de portas com fecho amortecido, e puxadores de móvel embutidos. Bancada CORIAN branco absoluto 20 mm de espessura, incluindo cortes para sifão.
MOB_07 - Roupeiro IKEA sistema PAX, com portas VIKANES ou mdf lacado, interiores na cor branco com prateleiras e varão, ferragens de portas com fecho amortecido, e puxadores de móvel embutidos.

MOB_08 - Roupeiro em MDF , com frentes lacadas na cor branco, interiores na cor branco com prateleiras, varão e gavetas, ferragens de gavetas e portas com fecho amortecido, e puxadores de móvel embutidos.

local

Rua Principal, n.º15
Loubagueira

designação

cutre B-B'
proposto

fase

Execução

projeto

Alteração
Habitação Unifamiliar

especialidade

Arquitetura

1:50
05.07.2024
versão 01

A07

A08

