

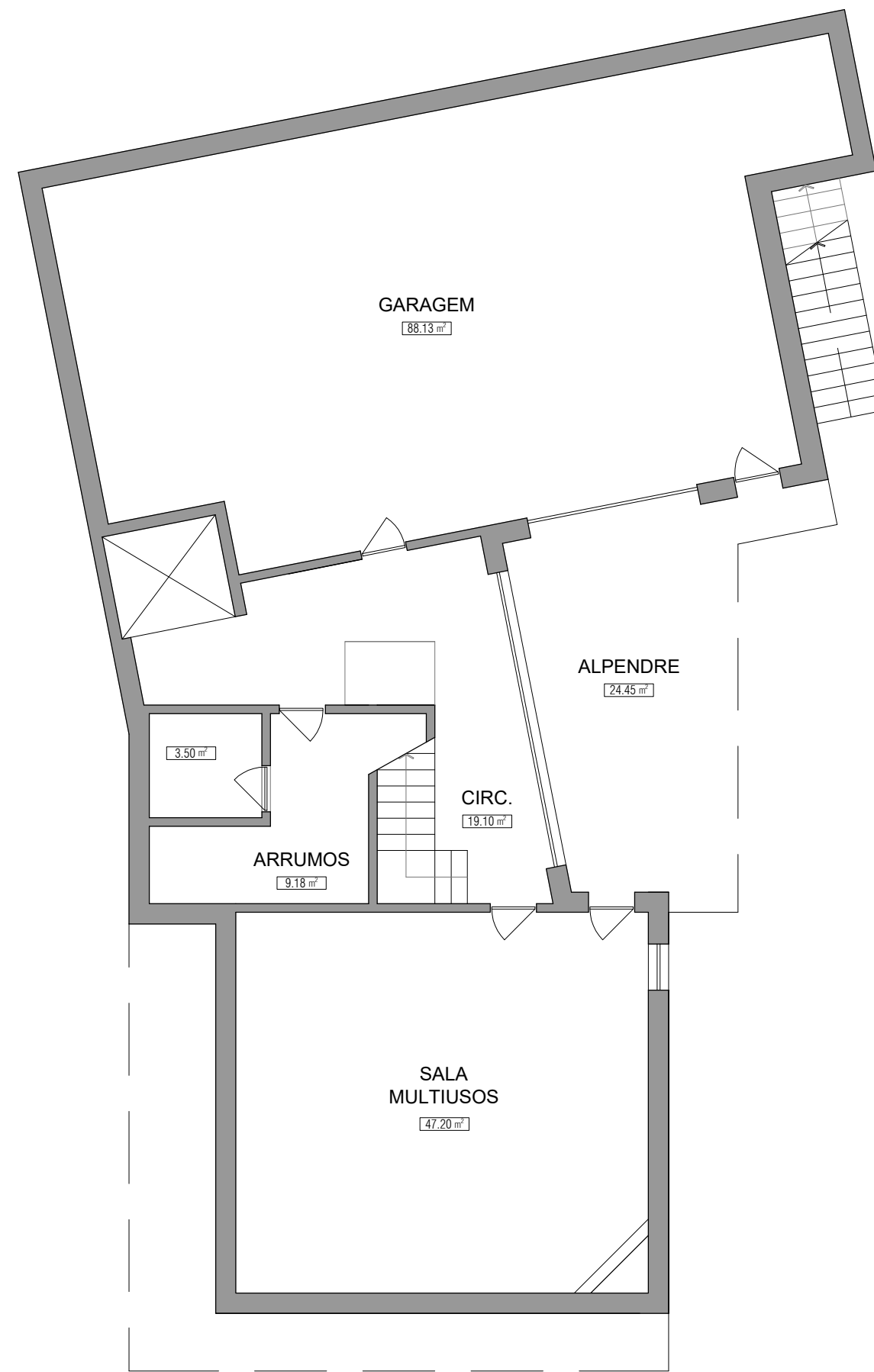

- Todas as cotas do Projeto de arquitetura estão em metros  
- O Projeto de arquitetura deve ser lido em conjunto com os projectos das especialidades  
- Todas as medidas do Projeto de arquitetura deverão ser lidas à cota, não à escala e rectificadas em obra;  
- Em caso de incompatibilidade entre o Projeto de arquitetura e os de especialidades, contactar a direcção de obra e/ou os projectistas;

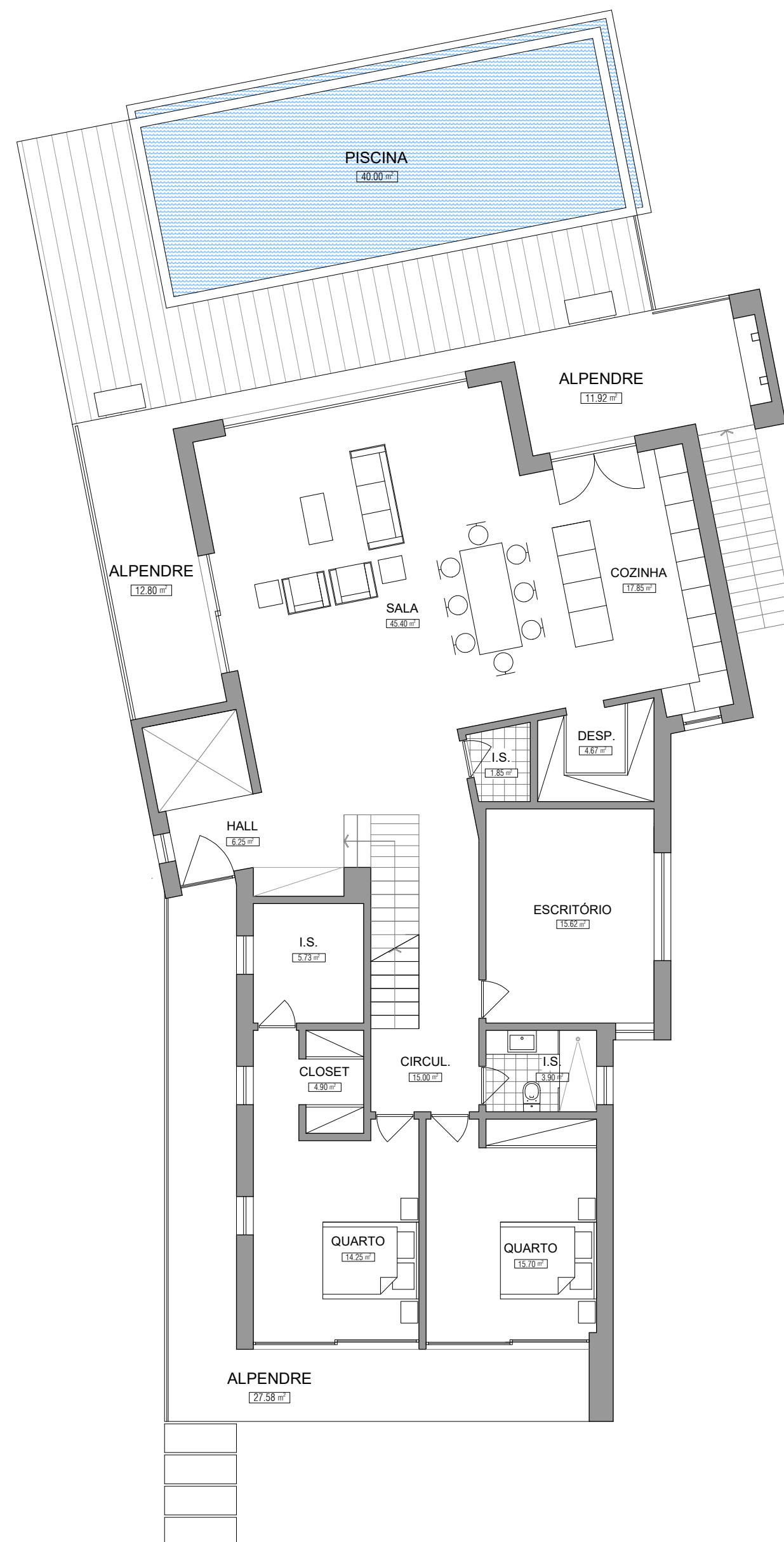



- Todas as cotas do Projeto de arquitetura estão em metros  
- O Projeto de arquitetura deve ser lido em conjunto com os projectos das especialidades

- Todas as medidas do Projeto de arquitetura deverão ser lidas à cota, não à escala e rectificadas em obra;  
- Em caso de incompatibilidade entre o Projeto de arquitetura e os de especialidades, contactar a direcção de obra e/ou os projectistas;

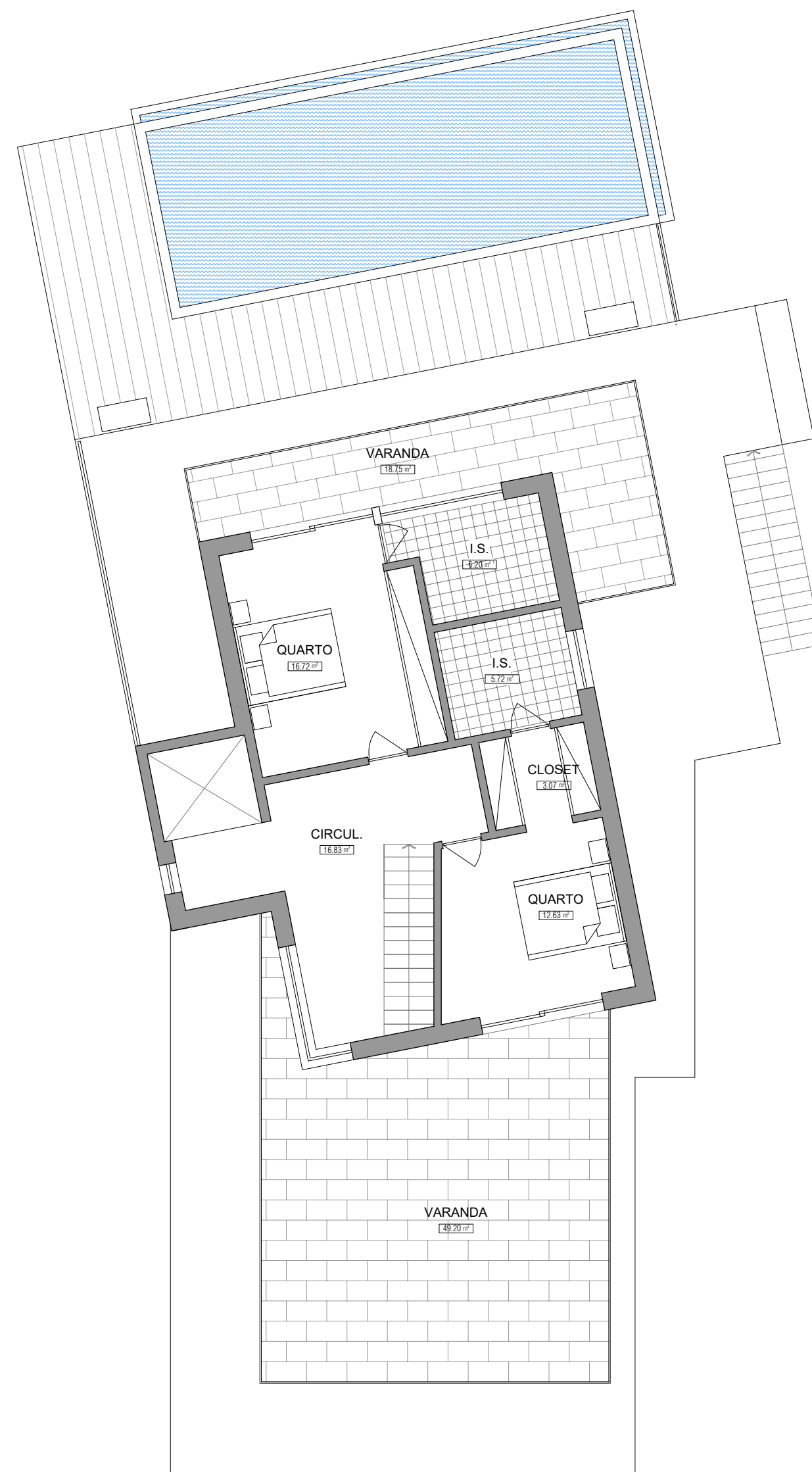

- Todas as cotas do Projeto de arquitetura estão em metros  
- O Projeto de arquitetura deve ser lido em conjunto com os projectos das especialidades

- Todas as medidas do Projeto de arquitetura deverão ser lidas à cota, não à escala e rectificadas em obra;  
- Em caso de incompatibilidade entre o Projeto de arquitetura e os de especialidades, contactar a direcção de obra e/ou os projectistas;