

PLANTA ESQUEMÁTICA
1:1000

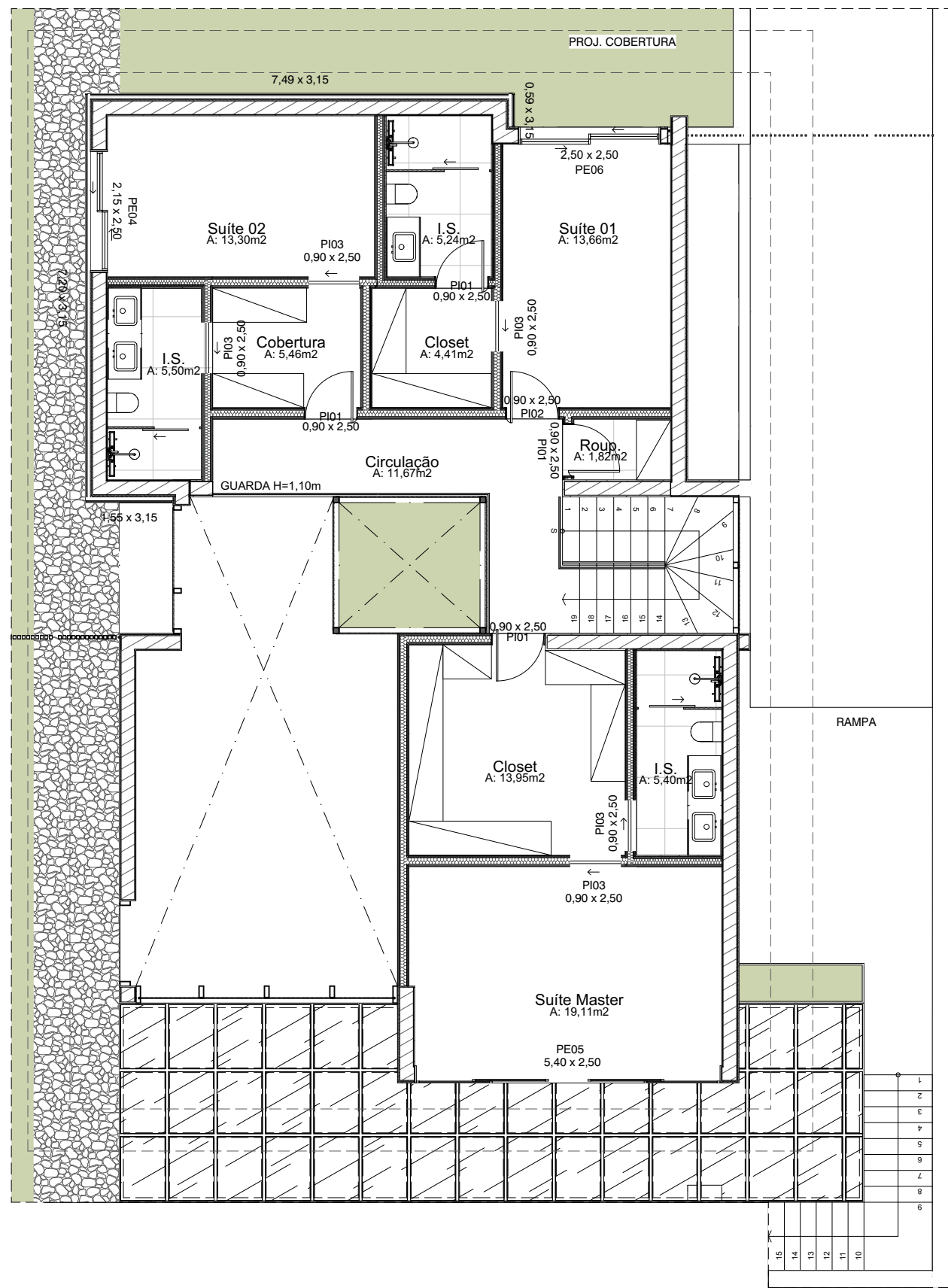

PAVIMENTO SUPERIOR
1:100

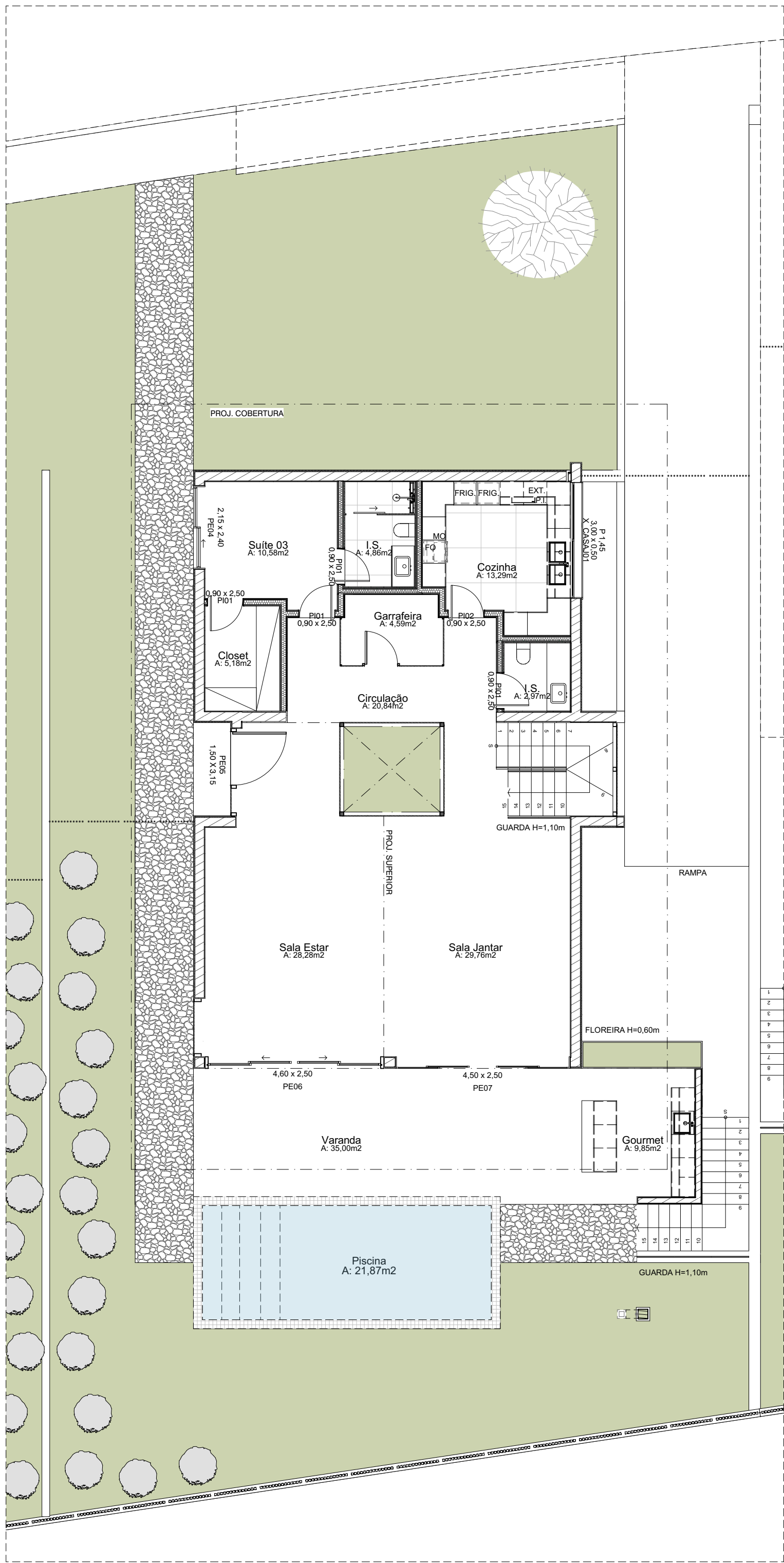

PAVIMENTO TÉRREO
1:100

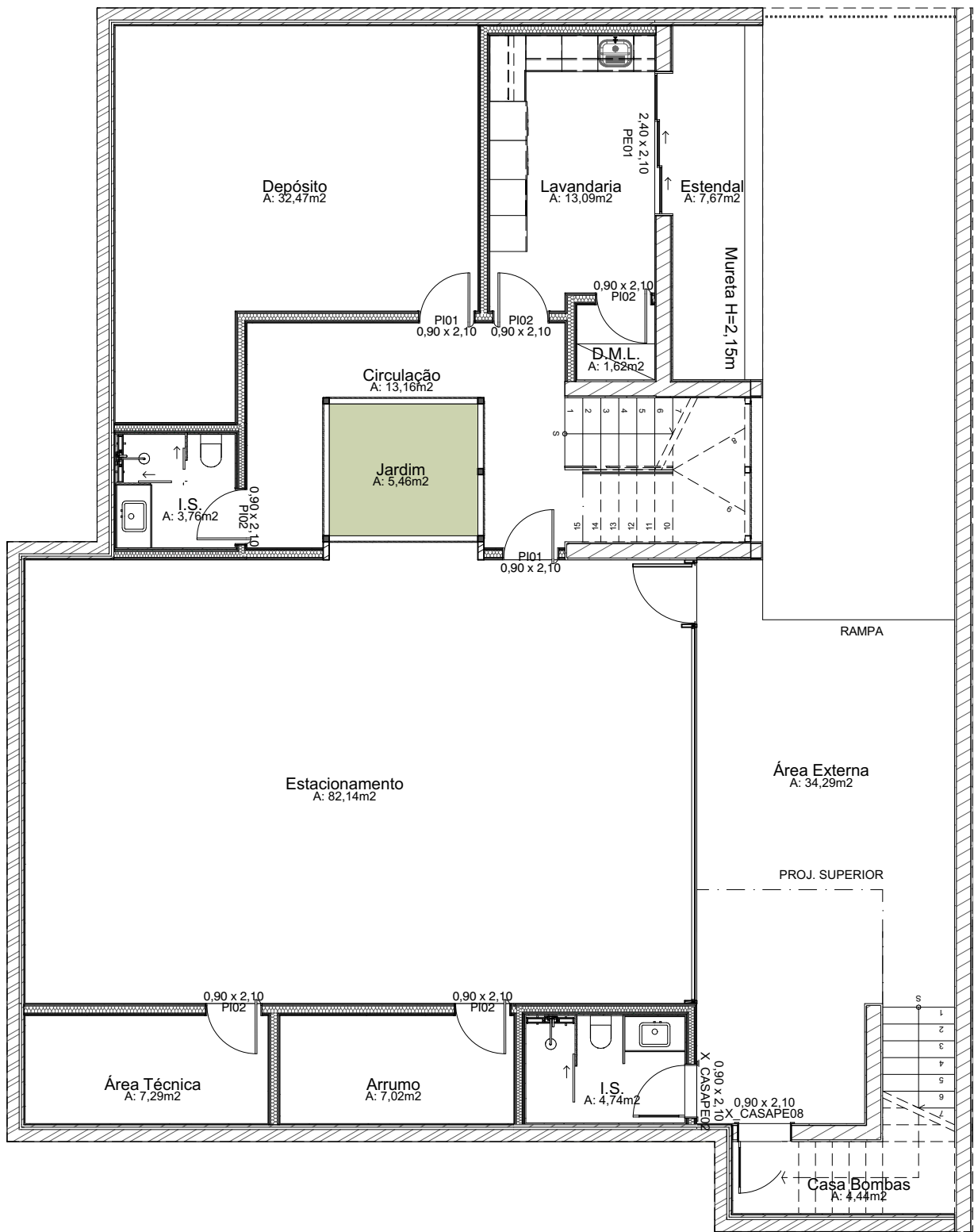

PAVIMENTO CAVE
1:100

DISCLAIMER
Do not scale from this drawing. All dimensions to be verified on site prior to the commencement of any work or the production of any shop drawing. All discrepancies to be reported to the architect immediately. This drawing is to be read in conjunction with all related architects and consultant drawings and any other relevant information. This drawing is copyright of SIDNEY QUINTELA ARCHITECTURE + URBAN PLANNING and its contents cannot be reproduced, reprinted, re-used, copied, modified or stored, in whole or in part, without prior written consent of its owners.

AVISO LEGAL
Não medir os desenhos, usar apenas a cotagem. Cotas sujeitas a confirmação em obra devendo-se respeitar todos os alinhamentos desenhados, bem como todos os remates dos acabamentos. Em caso de discrepância entre desenhos, a escala mais ampliada é a que vigora, em caso de escalas idênticas vigora o desenho com maior indicação de cotagens. Todas as alterações devem ser comunicadas aos projetistas das especialidades e arquitetura. As informações constantes deste desenho carecem de consulta de outros elementos de projeto. Este desenho é propriedade intelectual da SIDNEY QUINTELA ARCHITECTURE + URBAN PLANNING e não pode ser reproduzido, divulgado, alterado ou copiado no todo ou em parte sem autorização escrita.

QUADRO INDIVIDUAL - ÁREAS	
ÁREA PRIVATIVA MORADIA	501,86 m²
ÁREA PRIVATIVA VARANDA	45,02 m²
ÁREA PRIVATIVA EXTERNA	394,65 m²
ÁREA PRIVATIVA PISCINA	26,86 m²

ÁREA LOTE 821,56 m²
Nota: As áreas descritas em cada ambiente em planta correspondem às áreas úteis

PROJETO EM DESENVOLVIMENTO

PROJETO ARQUITETÔNICO E URBANÍSTICO FLORATTA

CONTEÚDO		
PLANTA DE VENDA - MORADIA P		
ENDEREÇO		
Rua de Santa Vitória, Birre Cascais		
PROPRIETÁRIO REQUERENTE		
SWEET EXPECTATION LDA.		
CÓDIGO	DATA	ESCALA
24_020E	NOV/2024	1:100
FASE	DESENHO	RESPONSÁVEL
LICENCIAMENTO	DANIELA AMORIN	SINVAL NETO

SIDNEY QUINTELA
ARCHITECTURE + URBAN PLANNING

Proprietário | Requerente SWEET EXPECTATION LDA.

Arquiteto Sidney Quintela CAU-BR A28021-6 | OA-PT 27027 | OA-MZ 4118A

Construtor

www.sidneyquintela.com

001

SIDNEY QUINTELA
Ar. São de Salvador
2023 - LÍQUIDAÇÃO DE BENS
CNPJ 09.000.000/0001-01
CPF 800.000.000

DATA DE CRIAÇÃO
10/09/2024
LÍQUIDAÇÃO DE BENS
CPF 000.000.000

FLORATTA - BIRRE - PL 020E - IMPLANTAÇÃO