

PLANTA APARTAMENTO 1C  
1:100

OBSERVAÇÕES / CONVENÇÕES  
• É INDISPENSÁVEL A CONFERÊNCIA DE MEDIDAS NO LOCAL

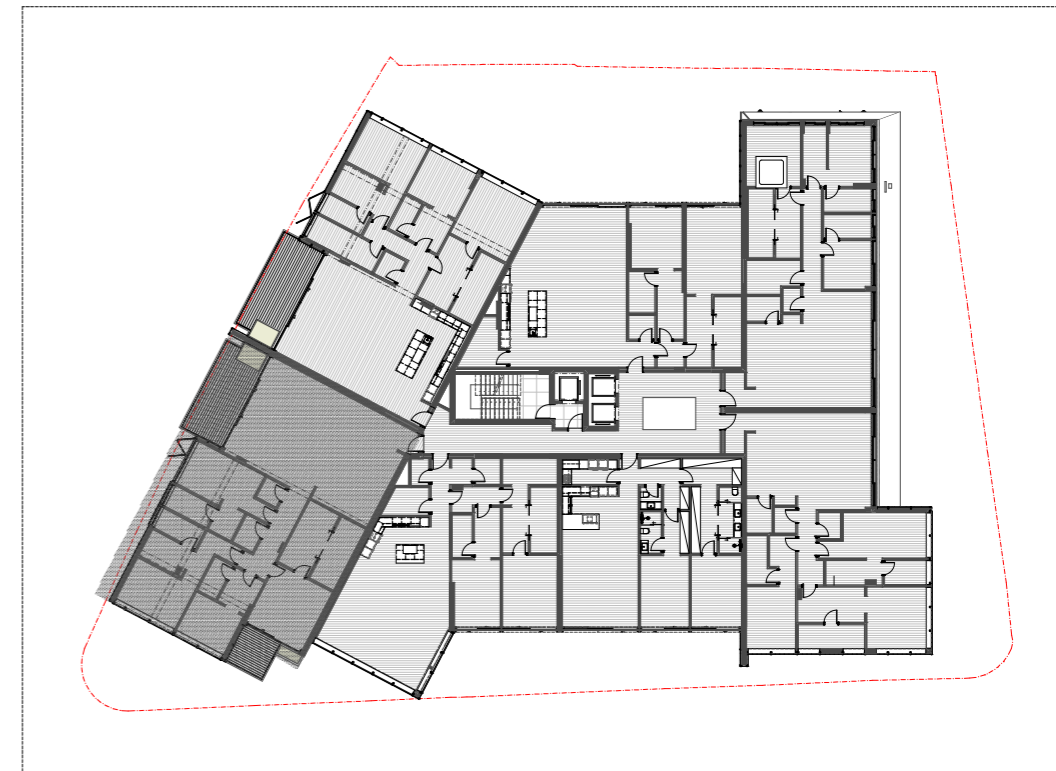

PLANTA ESQUEMÁTICA  
1:500

|  |          |
|--|----------|
| ÁREA BRUTA PRIVATIVA - PISO 1 - APT 1C |          |
| ÁREA BRUTA PRIVATIVA APARTAMENTO       | 230,76m² |
| ÁREA BRUTA PRIVATIVA VARANDAS          | 27,87m²  |
| ÁREA BRUTA PRIVATIVA TOTAL             | 258,63m² |

Nota: As áreas descritas em cada ambiente correspondem a área úteis.

### PROJETO EM DESENVOLVIMENTO

#### PROJETO ARQUITETÔNICO E URBANÍSTICO TO LIVE CASCAIS

|  |                |             |
|--|----------------|-------------|
| CONTEÚDO   |                |             |
| PLANTA DE VENDAS - PISO 1 - APTO 1C                |                |             |
| ENDEREÇO   |                |             |
| AVENIDA 25 DE ABRIL 25, 2750-402 CASCAIS, PORTUGAL |                |             |
| PROPRIETÁRIO   REQUERENTE                          |                |             |
| ORBITA PERSPICAZ LDA                               |                |             |
| CÓDIGO   | DATA           | ESCALA      |
| 22_034E  | 27/09/2022     | 1:100       |
| FASE   | DESENHO        | RESPONSÁVEL |
| LICENCIAMENTO                                      | DANIELA AMORIN | SINVAL NETO |

**SIDNEY QUINTELA**  
ARCHITECTURE + URBAN PLANNING

SALVADOR  
Av. Sete de Setembro  
2672 Ladeira da Barra  
Salvador, BA, Brasil  
CEP 40130-001  
LISBOA  
Cais do Gás  
Armazém H  
Lisboa, Portugal  
CP 1200-109

Proprietário | Requerente ORBITA PERSPICAZ LDA

Arquiteto Sidney Quintela CAU-BR A28021-6 | OA-PT 27027 | OA-MZ 4118/A

Construtor

www.sidneyquintela.com